

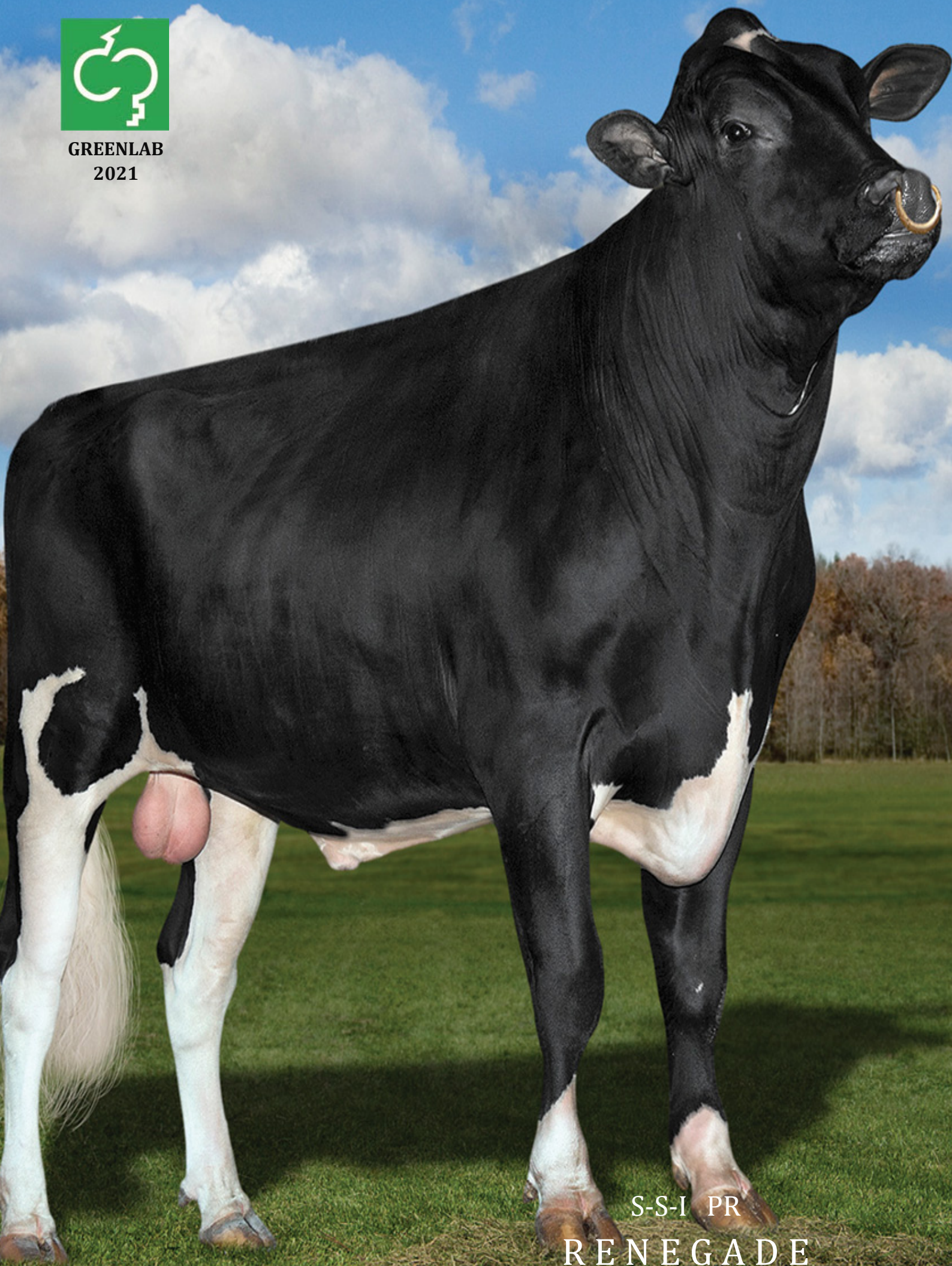

GREENLAB
2021



S-S-I PR
RENEGADE

HOLŠTAJN RASA

TPI		NM\$	CM\$	DWPS	NAZIV BIKA	PEDIGRE	STR
2940	NOV	778	781	1025	BADGER SSI SOL BULLSEYE	SOLUTION x ROCKETFIRE x DAMARIS	4
2918	NOV	788	815	970	WET LEGACY MCGYVER	LEGACY x MATTERS x HOTSHOT	5
2907	NOV	720	759	828	SSI PR RENEGADE	JALTAOAK x MILLINGTON x LYNCH	6
2884		727	744	683	AOT SILVER HELIX	SILVER x SUPERSIRE x OMAN	7
2868	NOV	711	746	784	MELLARY RESOLVE TRY ME	RESOLVE x PROFIT x JABIR	8
2863		726	762	759	OCD HELIX MILFORD	HELIX x DELTA x SNOWMOBIL	9
2842	NOV	724	753	1033	SSI RENEGADE DRUE	RENEGADE x ACHIEVER x PROFIT	10
2834	NOV	729	731	865	SSI JOSUPER ROCKETFIRE	JOSUPER x STERLING x ROBUST	11
2834	NOV	636	687	842	PEAK ACCELODIN	HOTROD x BANSOM x ROBUST	12
2822		745	770		HUL STEIN BREEZER	ACHIEVER x OCTOBERFEST x SUPERSIRE	13
2812		969	985	1178	AARDEMA ARCANA	MATEERS x JOSUPER x DAY	14
2802	NOV	664	689	859	SSI BG FRZLD RIVETING	FRAZZLED x PROFIT x RODGERS	15
2776	NOV	545	579	428	REGAN DANHOF CASCADE	KING ROYAL x SUPERSHOT x JACEY	16
2760	NOV	464	471	318	WOODCREST KING DOC	KINGBOY x MACK x SNOWMAN	17
2755	NOV	576	603	727	DE SU MILLINGTON TOTEM	MILLINGTON x JACEY x SUDAN	18
2713	NOV	567	572	673	COOKIECUTTER LGND HUSKY	LEGENDARY x DRACO x EPIC	19
2712		676	673	1038	KING RANSOM BIG DOLLARS	FRAZZLED x SPARK x PREDESTINE	20
2602		449	484	465	KENMORE TRIPLE CROWN-RED	APPRENTICE*RC x DELTA x MCCUTCHEN	21
2657		477	488	433	BACON HILL HURRICANE	CHOPS x SHOTGLASS x PLANET	22
2638	NOV	441	425	207	WET TATUM MITCHELL	TATUM x MOGUL x ROBUST	23
2608	NOV	500	508	381	SSI LYLAS LAMBEAU	LYLAS x MONTROSS x NUMERO UNO	24
2530	NOV	500	521	550	S-S-I YODER CORNELL	YODER x SUPERSIRE x BOOKEM	25
2606	NOV	463	474	384	S-S-I FERDINAND BRIGHT-P	FERDINAND x ERASER-P x SPERSIRE	26
2495		488	478	398	VATLAND MIDGARD	ROGERS x MOGUL x OBSERVER	27
2419		432	412	378	EILTON TWEED J CHAGRIN	JABIR x MOGUL x SHOTTLE	28
2260		570	600	539	CLEAR ECHO DELFINO	DONATELLO X GERARD X OFFROAD	29
2271		396	394	453	SIEMERS McCUTCH KIAN	McCUTCHEN x EXPLODE x JUDD	30
2031		296	278	282	GOLDEN OAKS S MIRAGE RED	SIMPATYCO RC x ALEXANDER x SHOTTLE	31



Sredstva za identifikaciju životinja

KVALITET - INOVATIVNOST - POUZDANOST



SIMENTALSKA RASA

GZW	MW	FW	FIT	MLEKO	NAZIV BIKA	PEDIGRE	STR	
137		122	108	126	+853 KG	SIDO	SYSTEM X ETOSCHA	37
136		122	104	125	+846 KG	McGYVER	MACBETH X HURLY	38
134		122	122	111	+964 KG	WALL	WARRIOR X MANDRIN	39
134		133	118	112	+ 1036 KG	HIGHPOWER	HURLY X VLUTLICH	40
131		115	118	113	+638 KG	VILLEROY	REUMUT X ETTAL	41
130		114	114	116	+ 810 KG	HURLY	HULKOR X SEGO	42
127		116	115	109	+759 KG	POLARSTERN	POLARBEAR X WINNIPEG	43
127		117	99	122	+700 KG	ELEGANT	EPINAL X HUMID	44
125		120	106	107	+633 KG	MEGAHERTZ	MOZILLA X HERZSCHLAG	45
123		121	117	99	+735 KG	HUTSASSA	HUTERA X MAL	46
124		111	112	117	+480 KG	VILLARIVA	WILLEROY X WILLE	47
123		113	98	118	+798 KG	WOWERO	WOBBLER X WENDLINGER	48
116		116	120	114	+574 KG	VALENTINUS	VULKAN X IMPOSIUM	49
115		112	98	108	+450 KG	MANHATTAN	MANJANA X NARR	50
115		120	92	111	+529 KG	ZUGSPITZE	ZEPTER X HUTERA	51
112		105	97	112	+475 KG	IN AISCH	INDOSSAR X WINNIPEG	52
110		110	112	105	+ 684 KG	WERTARBEIT	WEINREG X WATERBERG	53
108		106	98	102	+ 301 KG	WAMURES	WALDBRAND X RESOLUT	54
104		100	113	95	+ 166 KG	INDUREIN	REGIO X BOIS LE VIN	55

TOVNE RASE

	NAZIV BIKA	PEDIGRE	STR
ABERDIN ANGUS - CRNI	 MALABAR	AMANDO X MITTENHOF	60
ABERDIN ANGUS - CRVENI	 DAKOTA	GIN X TAMMO	60
LIMUZIN	 NEXILIA PP	CN REX PP X HAUTECLAIR	61
LIMUZIN	 OULED	HAMILCAR X CAMEOS	61
BELGIJSKO PLAVO	CANARD	TYPIQUE DE CHARDENAU X ICARE	62
BELGIJSKO PLAVO	NEW RED	VEGA DU FALGI X TARZAN DU FALGI	62
ŠAROLEJ	 PACCINO P	LAGON P X INDOU PP	63
TOVNI SIMENTALAC	GALANT PP	GABOR X CHULIO	63

dr vet.med. VLADIMIR KRSTIĆ 063.40.40.05
dr vet.med.spec.farmacije NENAD KORAĆ 062.40.40.76
office@greenlab.rs
wwsires.serbia@gmail.com
www.greenlab-serbia.com
 Poručivanje
 viber: 062.40.40.73
 email: greenlabporudzbine@gmail.com



250H0149375 BADGER SSI SOL **BULLSEYE**

MAJKA / ANYA: SSI BG 10995 15368-ET GP-80
1-10 3X 309D 12,678 kgM 3.7% 416 kgF 3.1% 393kgP
BETA CASEIN: A2A2 KAPPA CASEIN: AA
EFI:9,1%

NOVO

MOGUL **FREE**

OMAN **FREE**

SHOTTLE **FREE**



LINIJA
MRAS



SSI Damaris Brina

HOT PEDIGRE

SOLUTION x ROCKETFIRE x DAMARIS

TPI	Ukupni indeks bika /TPI	2940
NM\$	Indeks "\$" profita/NM\$	778
CM\$	Indeks "\$" profita u siru/CM\$	781
FE	Efikasnost ishrane/Takarmányhatékonyság index	259
DWP\$	Indeks "W" profita/Tejelő Wellness Profit Index	1025
WT\$	Indeks zdravlja/Wellness Index	165
CV\$	Indeks zdravlja teladi/Borjú wellness	621
Test	Genetski testovi/Tesztsek	TR,TP,TC,TY,TV,TL,TD
ID	ID broj/ID	H0840003149391871

PROIZVODNJA / PRODUCTION

MLEKO	2067
Tej (font)	
PROTEINI (lb)	59
Fehérje (font)	
PROTEINI (%)	-0.02
Fehérje (%)	
MLEČNA MAST (kg)	62
Zsír (font)	
MLEČNA MAST (%)	-0.04
Zsír (%)	
POUZDANOST PROIZVODNJA	78%
Termelés, megbízhatóság %	
KÉCERI / STADA	0/0
Leányok /Állományok	

TIP / KÜLLEM

TIP	1.35
Küllem	
VIME	2.00
Composite Tőgykompozit	
NOGE I PAPCI	0.71
Lábkompozit	
TELESNA FORMA	0.25
Testsúly kompozit	
MLEČNI KARAKTER (%)	-0.12
Tejelő kompozit	
POUZDANOST TIP	76%
Küllem / megbízhatóság %	
KÉCERI / STADA	0/0
Leányok /Állományok	

FITNES / MENEDZSMENT TULAJDONSÁGOK

SCE	TEŽINA TELJENJA PO OCU /%	2.5
	Apai elléslefolyás /Mb.%	
DC	TEŽINA TELJENJA KČERKI /%	2.2
	Leány elléslefolyás /Mb.%	
GL	DUŽINA GRAVIDITETA /%	0.7
	Vemhességi idő /Mb.%	
EC	RANO PRVO TELJENJE /%	3.3
	Korai első ellés /Mb.%	
SSB	MRTVOROĐENOST /%	6.4
	SSB /Mb.%	
DSB	MRTVOROĐENOST KČERI /%	5.5
	Leány holt ellés /Mb.%	
PL	PROIZVODNI VEK /%	4.1
	Hasznos élettartam /Mb.%	
LIV	ODRŽIVOST /%	0.6
	Selejt-megtérülési index /Mb.%	
SCS	SOMATSKÉ ČELIJE /%	2.86
	Szomatikus sejtponyszám /Mb.%	
MS	BRZINA MUŽE /%	100
	Fejési sebesség /Mb.%	

Badger SSI Sol Bullseye je potomak Mellary Josuper Frazzled-a i njegovog sina Fustead SSI Solution-a. U kombinaciji sa Rocketfire-om, sinom bika Uecker Supersire Josuper-om, dobijen je bik sa atraktivnim i modernim pedigreeom koji naglašava, ionako dobre, osobine vimena i potvrđuje visoku proizvodnju mleka. Nema kompromisa ni kod osobina plodnosti, fitnesa i osobina zdravlja što sve ukazuje na dugovečno, zdravo i plodno potomstvo. Dostupno je konvencionalno seme.

PLODNOST KČERI / LEÁNYOK FERTILITÁSA

FI	INDEKS PLODNOSTI	1.5
	Nőivarú fertilitási index	
DPR	PLODNOST KOD KČERI /%	1.4
	Leányok újravemhesülése /Mb.%	
HCR	KONCEPCIJA KOD JUNICA /%	0.0
	Üsző vemhesülési arány /Mb.%	
CCR	KONCEPCIJA KOD KRAVA /%	1.5
	Tehén vemhesülési arány /Mb.%	
SCR	FERTILNOST BIKA /%	0.1
	Bika fertilitása /Mb.%	

OKVIR / Marmagasság

SNAGA/Erősség	-0.03	SLABO/Cyenge
DUBINA TELA/Törzsmélység	-0.05	PLITKO/Sekély
MLEČNI KARAKTER/Élesség	0.47	GRUBO/Burkolt
UGAO KARLICE/Farjétes	0.48	PODŽUČI/Tornyos
ŠIRINA KARLICE/Farszélesség	-0.57	USKO/Szűk
ZADNJE NOGE SA STRANE/Hátsó lábak (on.)	0.93	STRMO/Egyenes
ZADNJE NOG OTPOZADI/Hátsó lábak (hn.)	0.41	XSTAV/Gacsos
UGAO PAPAKA/Körömszög	0.56	MALO/Alacsony
OCENA NOGU I PAPAKA/Láb pontszám	0.71	SLABO/Alacsony
PREDNJE VIME/Elülső tőgyfél illesztése	2.05	LABAVO/Laza
VISINA ZADNJE VIMENA/Hátsó tőgyfél magassága	2.59	NISKO/Alacsony
ŠIRINA ZADNJE VIMENA/Hátsó tőgyfél szélessége	2.67	USKO/Szűk
SUSPENZORNI LIGAMENT/Tőgyfüggesztés	0.78	SLABO/Leszakadt
DUBINA VIMENA/Tőgymélység	0.77	PLITKO/Mély
POLOŽAJ PREDNIH SISA/Elülső bimbók helyeződése	0.94	ŠIROKO/Távo
POLOŽAJ ZADNIH SISA/Hátulsó bimbók helyeződése	1.14	ŠIROKO/Távo
DUŽINA SISA/Bimbóhossz	-0.9	KRATKO/Rövid

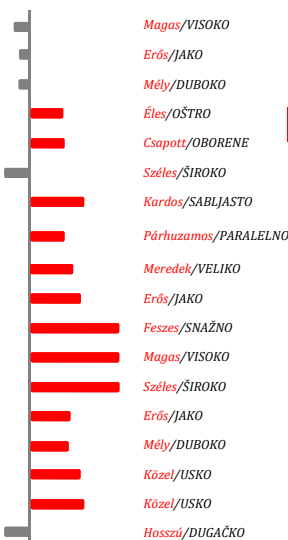

ZDRAVLJE / WELLNESS TULAJDONSÁGOK

MAS	UPALA MLEČNE ŽLEZDE /%	102
	Tőgygyulladás /Mb.%	
LAM	HROMOST /%	99
	Sántaság /Mb.%	
RP	ZAOSTAJANJE POSTELJICE /%	99
	Magzatburok-visszatartás	
K	KETOZA /%	106
	Ketózis /Mb.%	
MET	UPALA MATERICE /%	106
	Méhgyulladás /Mb.%	
DA	DISLOKACIJA SIRIŠTA /%	103
	Oltógyomor helyzetváltozás Mb.%	
MF	MLEČNA GROZNICA /%	100
	Hipokalcémia /Mb.%	



7H014134 WET LEGACY **MCGYVER**

MAJKA / **ANYA**: WET MATTERS MARGIE-ET
 BETA CASEIN: A1A2 KAPPA CASEIN: AB
 EFI:9,0%

NOVO

OMAN **FREE** SHOTTLE **FREE**



SSI Rodgers

HOT PEDIGRE

LEGACY x MATTERS x HOTSHOT

LINIJA
MRAS

TPI	Ukupni indeks bika /TPI	2918
NM\$	Indeks "\$" profita/NM\$	788
CM\$	Indeks "\$" profita u siru/CM\$	815
FE	Efikasnost ishrane/Takarmányhatékonyság index	168
DWPS	Indeks "W" profita/Tejelő Wellness Profit Index	970
WT\$	Indeks zdravlja/Wellness Index	190
CV\$	Indeks zdravlja teladi/Borjú wellness	17
Test	Genetski testovi/Tesztek	TR,TP,TC,TL,TD
ID	ID broj/ID	H0840003204326944

PROIZVODNJA / PRODUCTION

MLEKO	1183
Tej (font)	
PROTEINI (lb)	46
Fehérje (font)	
PROTEINI (%)	+0.03
Fehérje (%)	
MLEČNA MAST (kg)	71
Zsír (font)	
MLEČNA MAST (%)	+0.09
Zsír (%)	
POUZDANOST PROIZVODNJA	77%
Termelés, megbízhatóság %	
KČERI / STADA	0/0
Leányok /Állományok	

TIP / KÜLLEM

TIP	0.51
Küllem	
VIME	0.83
Composite Tőgykompozit	
NOGE I PAPCI	0.57
Lábkompozit	
TELESNA FORMA	0.16
Testsúly kompozit	
MLEČNI KARAKTER (%)	-1.36
Tejelő kompozit	
POUZDANOST TIP	76%
Küllem / megbízhatóság %	
KČERI / STADA	0/0
Leányok /Állományok	

FITNES / MENEDZSMENT TULAJDONSÁGOK

SCE	TEŽINA TELJENJA PO OCU /%	1.8
	Apai elléslefolyás /Mb.%	
DC	TEŽINA TELJENJA KČERKI /%	1.8
	Leány elléslefolyás /Mb.%	
GL	DUŽINA GRAVIDITETA /%	-0.2
	Vemhességi idő /Mb.%	
EC	RANO PRVO TELJENJE /%	3.8
	Korai első ellés /Mb.%	
SSB	MRTVOROĐENOST /%	4.9
	SSB /Mb.%	
DSB	MRTVOROĐENOST KČERI /%	3.4
	Leány holt ellés /Mb.%	
PL	PROIZVODNI VEK /%	7.6
	Hasznos élettartam /Mb.%	
LIV	ODRŽIVOST /%	3.1
	Selejt-megtérülési index /Mb.%	
SCS	SOMATSKE ČELIJE /%	2.52
	Szomatikus sejtponyszám /Mb.%	
MS	BRZINA MUŽE /%	99
	Fejési sebesség /Mb.%	

Wet Legacy Mcgyver je potomak Pine tree CW Legacy-a u liniji Mellary Josuper Frazzled-a a po majci Triplecrown JW Matters-a. Produžava zaostavštinu Legacy-a i kao i on donosi dobru proizvodnju mleka i pozitivne komponente za mlečnu mast i protein. Bezkompromisan po pitanju osobina fitnesa, plodnosti i zdravlja. Nema mu se šta dodati niti oduzeti. Bik izbora za kreiranje profitabilnog, plodnog i dugovečnog stada. Dostupno je konvencionalno seme.

PLODNOST KČERI / LEÁNYOK FERTILITÁSA

FI	INDEKS PLODNOSTI	3.2
	Nőivarú fertilitási index	
DPR	PLODNOST KOD KČERI /%	2.8
	Leányok újravemhesülése /Mb.%	
HCR	KONCEPCIJA KOD JUNICA /%	4.1
	Úszó vemhesülési arány /Mb.%	
CCR	KONCEPCIJA KOD KRAVA /%	4.5
	Tehén vemhesülési arány /Mb.%	
SCR	FERTILNOST BIKA /%	
	Bika fertilitása /Mb.%	

OKVIR / Marmagasság	-0.59	NISKO/Alacsony
SNAGA/Erősség	-0.32	SLABO/Gyenge
DUBINA TELA/Törzsmélység	-0.07	PLITKO/Sekély
MLEČNI KARAKTER/Élesség	-0.73	GRUBO/Burkolt
UGAO KARLICE/Farletés	0.43	PODIŽUĆI/Tornyos
ŠIRINA KARLICE/Farszélesség	1.56	USKO/Szűk
ZADNJE NOGE SA STRANE/Hátsó lábak (on.)	-0.93	STRMO/Egyenes
ZADNJE NOG OTPOZADI/Hátsó lábak (hn.)	0.98	X STAV/Gacso
UGAO PAKA/Körömszőg	0.50	MALO/Alacsony
OCENA NOGU I PAKA/Láb pontszám	0.33	SLABO/Alacsony
PREDNJE VIME/Elülső tőgyfél illesztése	1.01	LABAVO/Laza
VISINA ZADNJE VIMENA/Hátsó tőgyfél magassága	1.04	NISKO/Alacsony
ŠIRINA ZADNJE VIMENA/Hátsó tőgyfél szélessége	0.51	USKO/Szűk
SUSPENZORNI LIGAMENT/Tőgyfüggesztés	-0.31	SLABO/Leszakadt
DUBINA VIMENA/Tőgymélység	0.63	PLITKO/Mély
POLOŽAJ PREDNJIH SISA/Elülső bimbók helyeződése	0.05	ŠIROKO/Távo
POLOŽAJ ZADNJIH SISA/Hátulsó bimbók helyeződése	0.01	ŠIROKO/Távo
DUŽINA SISA/Bimbóhossz	-0.07	KRATKO/Rövid

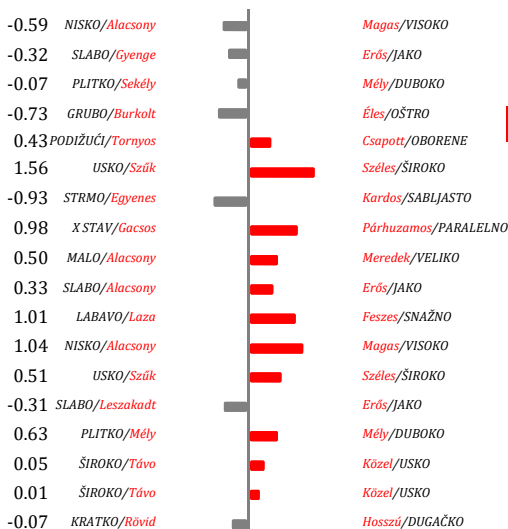

ZDRAVLJE / WELLNESS TULAJDONSÁGOK

MAS	UPALA MLEČNE ŽLEZDE /%	105
	Tőgygyulladás /Mb.%	
LAM	HROMOST /%	102
	Sántaság /Mb.%	
RP	ZAOSTAJANJE POSTELJICE /%	105
	Magzatburrok-visszatartás	
K	KETOZA /%	108
	Ketózis /Mb.%	
MET	UPALA MATERICE /%	102
	Méhgyulladás /Mb.%	
DA	DISLOKACIJA SIRIŠTA /%	106
	Oltógyomor helyzetváltozás Mb.%	
MF	MLEČNA GROZNICA /%	94
	Hipokalcémia /Mb.%	

* Podaci preuzeti od: HOLSTEIN ASSOCIATION OF USA, USDA AIP1 12/2020



250HO14134 SSI PR **RENEGADE**

MAJKA / ANYA: SSI MILLINGTON 10398 11588 -ET
 2-00 2X 365D 14,367 kgM 3.8% 537 kgF 3.2% 458 kgP
 BETA CASEIN: A1A2 KAPPA CASEIN: BB
 EFI:8,1

NOVOLINIJA
MRAS

PLANET FREE OMAN FREE SHOTTLE FREE

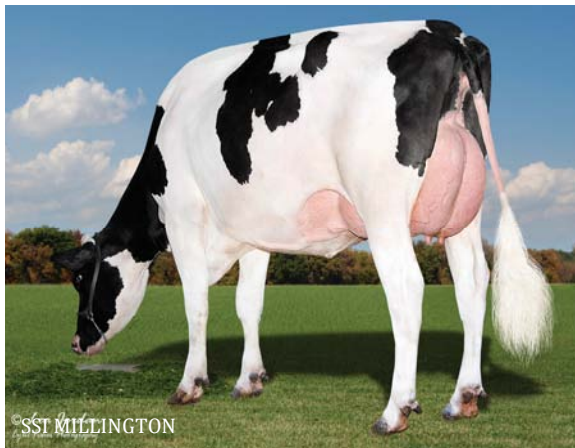

SSI MILLINGTON

HOT PEDIGRE**JALTAOAK x MILLINGTON x DAVINCI**

TPI	Ukupni indeks bika /TPI	2907
NM\$	Indeks "\$" profita/NM\$	720
CM\$	Indeks "\$" profita u siru/CM\$	759
FE	Efikasnost ishrane/Takarmányhatékonyság index	210
DWPS	Indeks "W" profita/Tejelő Wellness Profit Index	828
WT\$	Indeks zdravlja/Wellness Index	43
CV\$	Indeks zdravlja teladi/Borjú wellness	-52
Test	Genetski testovi/Tesztsek	TR,TP,TC,TY,TV,TL,TD
ID	ID broj/ID	HO840003142352961

PROIZVODNJA / PRODUCTION

MLEKO	1285
Tej (font)	
PROTEINI (lb)	60
Fehérje (font)	
PROTEINI (%)	+0.07
Fehérje (%)	
MLEČNA MAST (kg)	89
Zsír (font)	
MLEČNA MAST (%)	+0.14
Zsír (%)	
POUZDANOST PROIZVODNJA	79%
Termelés, megbízhatóság %	
KČERI / STADA	0/0
Leányok /Állományok	

TIP / KÜLLEM

TIP	1.12
Küllem	
VIME	0.82
Composite Tőgykompozit	
NOGE I PAPCI	0.76
Lábkompozit	
TELESNA FORMA	0.44
Testsúly kompozit	
MLEČNI KARAKTER (%)	0.91
Tejelő kompozit	
POUZDANOST TIP	78%
Küllem / megbízhatóság %	
KČERI / STADA	0/0
Leányok /Állományok	

FITNES / MENEDZSMENT TULAJDONSÁGOK

SCE	TEŽINA TELJENJA PO OCU /%	2.5
	Apai elléslefolyás /Mb.%	
DC	TEŽINA TELJENJA KČERKI /%	2.2
	Leány elléslefolyás /Mb.%	
GL	DUŽINA GRAVIDITETA /%	0.7
	Vemhességi idő /Mb.%	
EC	RANO PRVO TELJENJE /%	3.3
	Korai első ellés /Mb.%	
SSB	MRTVOROĐENOST /%	6.4
	SSB /Mb.%	
DSB	MRTVOROĐENOST KČERI /%	5.5
	Leány holt ellés /Mb.%	
PL	PROIZVODNI VEK /%	4.1
	Hasznos élettartam /Mb.%	
LIV	ODRŽIVOST /%	0.6
	Selejt-megtérülési index /Mb.%	
SCS	SOMATSKE ČELIJE /%	2.83
	Szomatikus sejtponyszám /Mb.%	
MS	BRZINA MUŽE /%	100
	Fejési sebesség /Mb.%	

SSI PR Renegade je potomak Walkaway Chief Marka u liniji bika End Road PFV Boliver a po majci vodi poreklo od Roylane Socra Robust-a. Svakako jedan od bikova koji su u vrhu interesovanja farmera. Ovo je bik koji donosi balans između visoke proizvodnje, modernog medijanog tipa grla sa fokusom na osobine zdravlja, plodnosti i fitnesa. Moderna i atraktivna genetika koja je u skladu sa najnovijim zahtevima u mlečnom govedarstvu. Dostupno je konvencionalno seme.

PLODNOST KČERI / LEÁNYOK FERTILITÁSA

FI	INDEKS PLODNOSTI	0.6
	Nőivarú fertilitási index	
DPR	PLODNOST KOD KČERI /%	0.4
	Leányok újravemhesülése /Mb.%	
HCR	KONCEPCIJA KOD JUNICA /%	0.9
	Úszó vemhesülési arány /Mb.%	
CCR	KONCEPCIJA KOD KRAVA /%	0.9
	Tehén vemhesülési arány /Mb.%	
SCR	FERTILNOST BIKA /%	
	Bika fertilitása /Mb.%	

OKVIR / Marmagasság	1.24	NISKO/Alacsony
SNAGA/Erősség	0.76	SLABO/Gyenge
DUBINA TELA/Törzsmélység	1.01	PLITKO/Sekély
MLEČNI KARAKTER/Élesség	1.19	GRUBO/Burkolt
UGAO KARLICE/Farletés	0.53	PODIŽUĆI/Tornyos
ŠIRINA KARLICE/Farszélesség	0.86	USKO/Szűk
ZADNJE NOGE SA STRANE/Hátsó lábak (on.)	0.27	STRMO/Egyenes
ZADNJE NOG OTPOZADI/Hátsó lábak (hn.)	1.58	X STAV/Gacso
UGAO PAKA/Körömszög	0.64	MALO/Alacsony
OCENA NOGU I PAKA/Láb pontszám	0.81	SLABO/Alacsony
PREDNJE VIME/Elülső tőgyfél illesztése	0.62	LABAVO/Laza
VISINA ZADNJE VIMENA/Hátsó tőgyfél magassága	1.53	NISKO/Alacsony
ŠIRINA ZADNJE VIMENA/Hátsó tőgyfél szélessége	1.72	USKO/Szűk
SUSPENZORNI LIGAMENT/Tőgyfüggesztés	0.74	SLABO/Leszakadt
DUBINA VIMENA/Tőgymélység	0.59	PLITKO/Mély
POLOŽAJ PREDNJIH SISA/Elülső bimbók helyeződése	0.44	ŠIROKO/Távo
POLOŽAJ ZADNJIH SISA/Hátulsó bimbók helyeződése	0.76	ŠIROKO/Távo
DUŽINA SISA/Bimbóhossz	0.09	KRATKO/Rövid

**ZDRAVLJE / WELLNESS TULAJDONSÁGOK**

MAS	UPALA MLEČNE ŽLEZDE /%	104
	Tőgygyulladás /Mb.%	
LAM	HROMOST /%	103
	Sántaság /Mb.%	
RP	ZAOSTAJANJE POSTELJICE /%	101
	Magzatburrok-visszatartás	
K	KETOZA /%	105
	Ketózis /Mb.%	
MET	UPALA MATERICE /%	107
	Méhgyulladás /Mb.%	
DA	DISLOKACIJA SIRIŠTA /%	103
	Oltógyomor helyzetváltozás Mb.%	
MF	MLEČNA GROZNICA /%	101
	Hipokalcémia /Mb.%	



14HO07770 AOT SILVER **HELIX**

MAJKA / ANYA: COOKIECUTTER SSIRE HAS-ET VG-88
 3-11 3X 365D 19,895 kgM 4.0% 792 kgF 3.2% kgP
 BETA CASEIN: A1A2 KAPPA CASEIN: BB
 EFI:8,3%

broj
2



LINIJA
WBC

SHOTTLE **FREE**



B-S-D Helix Calybe 7322

HOT PEDIGRE

SILVER x SUPERSIRE x OMAN

TPI	Ukupni indeks bika /TPI	2884
NM\$	Indeks "\$" profita/NM\$	7278
CM\$	Indeks "\$" profita u siru/CM\$	744
FE	Efikasnost ishrane/Takarmányhatékonyság index	260
DWP\$	Indeks "W" profita/Tejelő Wellness Profit Index	683
WT\$	Indeks zdravlja/Wellness Index	-75
CV\$	Indeks zdravlja teladi/Borjú wellness	12
Test	Genetski testovi/Tesztsek	TR,TP,TY,TV,TL,TD
ID	ID broj/ID	H0840003131083927

PROIZVODNJA / PRODUCTION

MLEKO	1781
Tej (font)	
PROTEINI (lb)	64
Fehérje (font)	
PROTEINI (%)	+0.03
Fehérje (%)	
MLEČNA MAST (kg)	123
Zsír (font)	
MLEČNA MAST (%)	+0.18
Zsír (%)	
POUZDANOST PROIZVODNJA	99%
Termelés, megbízhatóság %	
KČERI / STADA	3620/648
Leányok /Állományok	

TIP / KÜLLEM

TIP	1.26
Küllem	
VIME	0.96
Composite Tőgykompozit	
NOGE I PAPCI	0.28
Lábkompozit	
TELESNA FORMA	0.24
Testsúly kompozit	
MLEČNI KARAKTER (%)	1.00
Tejelő kompozit	
POUZDANOST TIP	95%
Küllem / megbízhatóság %	
KČERI / STADA	1082/329
Leányok /Állományok	

FITNES / MENEDZSMENT TULAJDONSÁGOK

SCE	TEŽINA TELJENJA PO OCUCI /%	2.1
	Apai elléslefolyás /Mb.%	
DC	TEŽINA TELJENJA KČERKI /%	2.1
	Leány elléslefolyás /Mb.%	
GL	DUŽINA GRAVIDITETA /%	-2.1
	Vemhességi idő /Mb.%	
EC	RANO PRVO TELJENJE /%	0.6
	Korai első ellés /Mb.%	
SSB	MRTVOROĐENOST /%	5.6
	SSB /Mb.%	
DSB	MRTVOROĐENOST KČERI /%	3.9
	Leány holt ellés /Mb.%	
PL	PROIZVODNI VEK /%	4.0
	Hasznos élettartam /Mb.%	
LIV	ODRŽIVOST /%	1.6
	Selejt-megtérülési index /Mb.%	
SCS	SOMATSKÉ ČELIJE /%	3.03
	Szomatikus sejtponyszám /Mb.%	
MS	BRZINA MUŽE /%	103
	Fejési sebesség /Mb.%	

AOT Silver Helix je potomak Sweet Haven Tradion-a u linji Mountfield Mogul-a i Seagull Bay Silver-a a po majci od Seagull Bay Supersire-a. Trenutno drugorangirani progeno testirani bik. Sa sobom donosi visoki prinos mleka i pozitivne komponente uz uravnatežene kompozitne indekse sa malim akcentom na tip. Dobre osobine fitnesa i dobrobiti osiguravaju plodno i dugovečno potomstvo dobrih proizvodnih karakteristika. Atraktivan pedigree sa genetikom koja je u trendu. Dostupno je seksirano i konvencionalno seme.

PLODNOST KČERI / LEÁNYOK FERTILITÁSA

FI	INDEKS PLODNOSTI	0.9
	Nőivarú fertilitási index	
DPR	PLODNOST KOD KČERI /%	-0.9
	Leányok újravemhesülése /Mb.%	
HCR	KONCEPCIJA KOD JUNICA /%	-1.5
	Üsző vemhesülési arány /Mb.%	
CCR	KONCEPCIJA KOD KRAVA /%	0.6
	Tehén vemhesülési arány /Mb.%	
SCR	FERTILNOST BIKI /%	-0.4
	Bika fertilitása /Mb.%	

OKVIR / Marmagasság	2.04	NISKO/Alacsony
SNAGA/Erősség	0.84	SLABO/Gyenge
DUBINA TELA/Törzsmélység	1.07	PLITKO/Sekély
MLEČNI KARAKTER/Élesség	1.53	GRUBO/Burkolt
UGAO KARLICE/Farjejtés	-0.13	PODŽUČI/Tornyos
ŠIRINA KARLICE/Farszelesség	0.40	USKO/Szűk
ZADNJE NOGE SA STRANE/Hátsó lábak (on.)	0.89	STRMO/Egyenes
ZADNJE NOG OTPOZADI/Hátsó lábak (hn.)	0.97	X.STAV/Gacsos
UGAO PAPAKA/Körömszög	1.45	MALO/Alacsony
OCENA NOGU I PAPAKA/Láb pontszám	1.36	SLABO/Alacsony
PREDNJE VIME/Elülső tőgyfél illesztése	1.51	LABAVO/Laza
VISINA ZADNJE VIMENA/Hátsó tőgyfél magassága	2.96	NISKO/Alacsony
ŠIRINA ZADNJE VIMENA/Hátsó tőgyfél szélessége	2.72	USKO/Szűk
SUSPENZORNI LIGAMENT/Tőgyfüggesztés	1.03	SLABO/Leszakadt
DUBINA VIMENA/Tőgymélység	1.33	PLITKO/Mély
POLOŽAJ PREDNIH SISA/Elülső bimbók helyeződése	1.23	ŠIROKO/Távo
POLOŽAJ ZADNIH SISA/Hátulsó bimbók helyeződése	1.38	ŠIROKO/Távo
DUŽINA SISA/Bimbóhossz	-0.27	KRATKO/Rövid

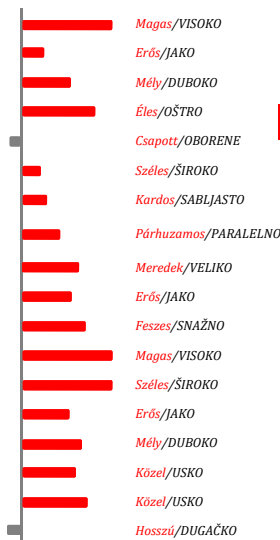

ZDRAVLJE / WELLNESS TULAJDONSÁGOK

MAS	UPALA MLEČNE ŽLEZDE /%	94
	Tőgygyulladás /Mb.%	
LAM	HROMOST /%	85
	Sántaság /Mb.%	
RP	ZAOSTAJANJE POSTELJICE /%	100
	Magzatburok-visszatartás	
K	KETOZA /%	104
	Ketózis /Mb.%	
MET	UPALA MATERICE /%	109
	Méhgyulladás /Mb.%	
DA	DISLOKACIJA SIRIŠTA /%	95
	Oltógyomor helyzetváltozás Mb.%	
MF	MLEČNA GROZNICA /%	103
	Hipokalcémia /Mb.%	

* Podaci preuzeti od: HOLSTEIN ASSOCIATION OF USA, USDA AIPL 12/2019



14HO14636 MELLARY RESOLVE **TRY ME**

MAJKA / **ANYA**: LARS-ACRES PRO TRYAGAIN-ET VG-85
 2-09 2X 365D 15,454 kgM 4.3% 663 kgF 3.7% 568 kgP
 BETA CASEIN:A1A1: KAPPA CASEIN: AB;
 EFI:8,5%

NOVO

PLANET **FREE**

SHOTTLE **FREE**

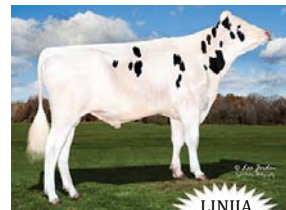

LINJA
WBC



Lars Acres Pro TryAgain

HOT PEDIGRE

RESOLVE x PROFIT x JABIR

TPI	Ukupni indeks bika /TPI	2868
NM\$	Indeks "\$" profita/NM\$	711
CM\$	Indeks "\$" profita u siru/CM\$	746
FE	Efikasnost ishrane/Takarmányhatékonyság index	153
DWPS	Indeks "W" profita/Tejelő Wellness Profit Index	784
WT\$	Indeks zdravlja/Wellness Index	-35
CV\$	Indeks zdravlja teladi/Borjú wellness	84
Test	Genetski testovi/Tesztek	TR,TP,TC,TY,TV,TL,TD
ID	ID broj/ID	HO840003144934524

PROIZVODNJA / PRODUCTION

MLEKO	1332
Tej (font)	
PROTEINI (lb)	58
Fehérje (font)	
PROTEINI (%)	+0.06
Fehérje (%)	
MLEČNA MAST (kg)	52
Zsír (font)	
MLEČNA MAST (%)	+0.04
Zsír (%)	
POUZDANOST PROIZVODNJA	80%
Termelés, megbízhatóság %	
KČERI / STADA	0/0
Leányok /Állományok	

TIP / KÜLLEM

TIP	1.03
Küllem	
VIME	1.02
Composite Tőgykompozit	
NOGE I PAPCI	-0.42
Lábkompozit	
TELESNA FORMA	0.36
Testsúly kompozit	
MLEČNI KARAKTER (%)	0.18
Tejelő kompozit	
POUZDANOST TIP	79%
Küllem / megbízhatóság %	
KČERI / STADA	0/0
Leányok /Állományok	

FITNES / MENEDZSMENT TULAJDONSÁGOK

SCE	TEŽINA TELJENJA PO OCUCI /%	2.1
	Apai elléslefolyás /Mb.%	
DC	TEŽINA TELJENJA KČERKI /%	1.7
	Leány elléslefolyás /Mb.%	
GL	DUŽINA GRAVIDITETA /%	-1.3
	Vemhességi idő /Mb.%	
EC	RANO PRVO TELJENJE /%	6.7
	Korai első ellés /Mb.%	
SSB	MRTVOROĐENOST /%	5.4
	SSB /Mb.%	
DSB	MRTVOROĐENOST KČERI /%	4.6
	Leány holt ellés /Mb.%	
PL	PROIZVODNI VEK /%	7.9
	Hasznos élettartam /Mb.%	
LIV	ODRŽIVOST /%	3.0
	Selejt-megtérülési index /Mb.%	
SCS	SOMATSKE ČELIJE /%	2.74
	Szomatikus sejtponyszám /Mb.%	
MS	BRZINA MUŽE /%	102
	Fejési sebesség /Mb.%	

Mellary Resolve Try Me je sin Bumenfeld Jedi Resolve-a a po majci SSI Partyrock Profit-a. Donosi visoku proizvodnju mleka uz pozitivne komponente za protein i mlečnu mast. Ima uravnotežene kompozitne indekse izuzev malo jačeg indeksa za tip što je i propraćeno višim linearnim ocenama tipa. Visoki kvalitet ovog bika potvrđuju izuzetne osobine fitnesa među kojima proizvodni vek iznosi čak 7.9 što je među najvišim u rasi. Na to se nadovezuju izuzetne i visoke vrednosti plodnosti kao i osobine zdravlja. Dostupno je konvencionalno seme.

PLODNOST KČERI / LEÁNYOK FERTILITÁSA

FI	INDEKS PLODNOSTI	3.1
	Nőivarú fertilitási index	
DPR	PLODNOST KOD KČERI /%	2.6
	Leányok újravemhesülése /Mb.%	
HCR	KONCEPCIJA KOD JUNICA /%	2.1
	Úszó vemhesülési arány /Mb.%	
CCR	KONCEPCIJA KOD KRAVA /%	4.1
	Tehén vemhesülési arány /Mb.%	
SCR	FERTILNOST BIKI /%	1.2
	Bika fertilitása /Mb.%	

ZDRAVLJE / WELLNESS TULAJDONSÁGOK

MAS	UPALA MLEČNE ŽLEZDE /%	101
	Tőgygyulladás /Mb.%	
LAM	HROMOST /%	100
	Sántaság /Mb.%	
RP	ZAOSTAJANJE POSTELJICE /%	99
	Magzatburok-visszatartás	
K	KETOZA /%	108
	Ketózis /Mb.%	
MET	UPALA MATERICE /%	106
	Méhgyulladás /Mb.%	
DA	DISLOKACIJA SIRIŠTA /%	103
	Oltógyomor helyzetváltozás Mb.%	
MF	MLEČNA GROZNICA /%	100
	Hipokalcémia /Mb.%	

OKVIR / Marmagasság	1.07	NISKO/Alacsony		Magas/VISOKO
SNAGA/Erősség	0.48	SLABO/Gyenge		Erős/JAKO
DUBINA TELA/Törzsmélység	0.22	PLITKO/Sekély		Mély/DUBOKO
MLEČNI KARAKTER/Élesség	0.41	GRUBO/Burkolt		Éles/ŐSTRO
UGAO KARLICE/Farletés	-0.36	PODIŽUĆI/Tornyos		Csapott/OBORENE
ŠIRINA KARLICE/Farszélesség	1.26	USKO/Szűk		Széles/ŠIROKO
ZADNJE NOGE SA STRANE/Hátsó lábak (on.)	-2.42	STRMO/Égyenes		Kardos/SABLJASTO
ZADNJE NOG OTPOZADI/Hátsó lábak (hn.)	0.02	X STAV/Gacso		Párhuzamos/PARALELNO
UGAO PAKA/Körömszög	0.98	MALO/Alacsony		Meredek/VELIKO
OCENA NOGU I PAKA/Láb pontszám	-0.16	SLABO/Alacsony		Erős/JAKO
PREDNJE VIME/Elülső tőgyfél illesztése	1.66	LABAVO/Laza		Fesztes/SNAŽNO
VISINA ZADNJE VIMENA/Hátsó tőgyfél magassága	1.34	NISKO/Alacsony		Magas/VISOKO
ŠIRINA ZADNJE VIMENA/Hátsó tőgyfél szélessége	1.26	USKO/Szűk		Széles/ŠIROKO
SUSPENZORNI LIGAMENT/Tőgyfüggesztés	0.37	SLABO/Leszakadt		Erős/JAKO
DUBINA VIMENA/Tőgymélység	1.37	PLITKO/Mély		Mély/DUBOKO
POLOŽAJ PREDNJIH SISA/Elülső bimbók helyeződése	0.22	ŠIROKO/Távo		Közel/USKO
POLOŽAJ ZADNJIH SISA/Hátulsó bimbók helyeződése	-0.32	ŠIROKO/Távo		Közel/USKO
DUŽINA SISA/Bimbóhossz	-0.37	KRATKO/Rövid		Hosszú/DUGAČKO



14H014315 OCD HELIX **MILFORD**

MAJKA / ANYA: OCD DELTA MENNA 34187-ET VG-85
 2-06 3X 365D 14,011 kgM 3.7% 523 kgF 3.2% 454 kgP
 BETA CASEIN:A1A2: KAPPA CASEIN: BB;
 EFI:9,7%

PLANET FREE

SHOTTLE FREE



Delta Menna

HOT PEDIGRE

HELIX x DELTA x SNOWMOBIL

LINJA
WBC

TPI	Ukupni indeks bika /TPI	2863
NM\$	Indeks "\$" profita/NM\$	726
CM\$	Indeks "\$" profita u siru/CM\$	762
FE	Efikasnost ishrane/Takarmányhatékonyság index	233
DWP\$	Indeks "W" profita/Tejelő Wellness Profit Index	759
WT\$	Indeks zdravlja/Wellness Index	-76
CV\$	Indeks zdravlja teladi/Borjú wellness	10
Test	Genetski testovi/Teszték	TR,TP,TC,TY,TV,TL,TD
ID	ID broj/ID	H0840003142934562

PROIZVODNJA / PRODUCTION

MLEKO	1114
Tej (font)	
PROTEINI (lb)	54
Fehérje (font)	
PROTEINI (%)	+0.07
Fehérje (%)	
MLEČNA MAST (kg)	107
Zsír (font)	
MLEČNA MAST (%)	+0.22
Zsír (%)	
POUZDANOST PROIZVODNJA	81%
Termelés, megbízhatóság %	
KÉCERI / STADA	0/0
Leányok /Állományok	

TIP / KÜLLEM

TIP	1.25
Küllem	
VIME	0.84
Composite Tőgykompozit	
NOGE I PAPCI	0.40
Lábkompozit	
TELESNA FORMA	0.05
Testsúly kompozit	
MLEČNI KARAKTER (%)	1.21
Tejelő kompozit	
POUZDANOST TIP	80%
Küllem / megbízhatóság %	
KÉCERI / STADA	0/0
Leányok /Állományok	

FITNES / MENEDZSMENT TULAJDONSÁGOK

SCE	TEŽINA TELJENJA PO OCUCI /%	2.3
	Apai elléslefolyás /Mb.%	
DC	TEŽINA TELJENJA KČERKI /%	2.6
	Leány elléslefolyás /Mb.%	
GL	DUŽINA GRAVIDITETA /%	-2.1
	Vemhességi idő /Mb.%	
EC	RANO PRVO TELJENJE /%	1.6
	Korai első ellés /Mb.%	
SSB	MRTVOROĐENOST /%	6.1
	SSB /Mb.%	
DSB	MRTVOROĐENOST KČERI /%	5.0
	Leány holt ellés /Mb.%	
PL	PROIZVODNI VEK /%	3.5
	Hasznos élettartam /Mb.%	
LIV	ODRŽIVOST /%	-0.7
	Selejt-megtérülési index /Mb.%	
SCS	SOMATSKÉ ČELIJE /%	2.89
	Szomatikus sejtponyszám /Mb.%	
MS	BRZINA MUŽE /%	102
	Fejési sebesség /Mb.%	

OCD Helix Milford je potomak Sweet Haven Tradion-a u linji Mountfield Mogul-a i Seagull Bay Silver-a a po majci od Mr Mogul Delta-e. Sin trenutno drugorangiranog bika na TPI listi. Kao i otac mu, donosi visoku proizvodnju mleka i pozitivne komponente sa nešto višim kompozitnim indeksima za tip, vime i mlečni karakter što se i potvrđuje vrednostima lineranih ocena tipa za ove osobine. Dobre osobine fitnesa i zdravlja obećavaju plodno, zdravo i profitabilno potomstvo. Dostupno je konvencionalno seme.

PLODNOST KČERI / LEÁNYOK FERTILITÁSA

FI	INDEKS PLODNOSTI	0.00
	Nőivarú fertilitási index	
DPR	PLODNOST KOD KČERI /%	-0.6
	Leányok újravemhesülése /Mb.%	
HCR	KONCEPCIJA KOD JUNICA /%	0.8
	Üsző vemhesülési arány /Mb.%	
CCR	KONCEPCIJA KOD KRAVA /%	-0.1
	Tehén vemhesülési arány /Mb.%	
SCR	FERTILNOST BIKI /%	0.4
	Bika fertilitása /Mb.%	

OKVIR / Marmagasság	1.48	NISKO/Alacsony
SNAGA/Erősség	0.78	SLABO/Gyenge
DUBINA TELA/Törzsmélység	1.17	PLITKO/Sekély
MLEČNI KARAKTER/Élesség	1.96	GRUBO/Burkolt
UGAO KARLICE/Farjeltés	0.86	PODŽUČI/Tornyos
ŠIRINA KARLICE/Farszelesség	-0.69	USKO/Szűk
ZADNJE NOGE SA STRANE/Hátsó lábak (on.)	1.31	STRMO/Egyenes
ZADNJE NOG OTPOZADI/Hátsó lábak (hn.)	1.29	XSTAV/Gacsos
UGAO PAPAKA/Körömszög	1.37	MALO/Alacsony
OCENA NOGU I PAPAKA/Láb pontszám	1.64	SLABO/Alacsony
PREDNJE VIME/Elülső tőgyfél illesztése	2.06	LABAVO/Laza
VISINA ZADNJE VIMENA/Hátsó tőgyfél magassága	2.78	NISKO/Alacsony
ŠIRINA ZADNJE VIMENA/Hátsó tőgyfél szélessége	2.56	USKO/Szűk
SUSPENZORNI LIGAMENT/Tőgyfüggesztés	0.83	SLABO/Leszakadt
DUBINA VIMENA/Tőgymélység	1.41	PLITKO/Mély
POLOŽAJ PREDNIH SISA/Elülső bimbók helyeződése	1.08	ŠIROKO/Távo
POLOŽAJ ZADNIH SISA/Hátulsó bimbók helyeződése	1.08	ŠIROKO/Távo
DUŽINA SISA/Bimbóhossz	-1.13	KRATKO/Rövid

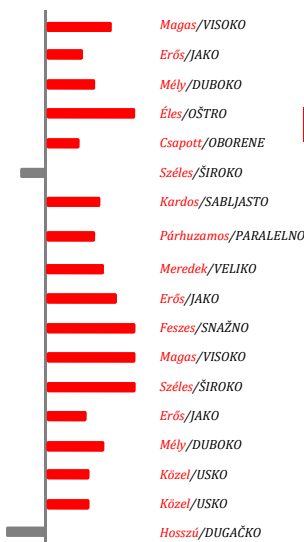

ZDRAVLJE / WELLNESS TULAJDONSÁGOK

MAS	UPALA MLEČNE ŽLEZDE /%	100
	Tőgygyulladás /Mb.%	
LAM	HROMOST /%	88
	Sántaság /Mb.%	
RP	ZAOSTAJANJE POSTELJICE /%	101
	Magzatbuok-visszatartás	
K	KETOZA /%	107
	Ketózis /Mb.%	
MET	UPALA MATERICE /%	104
	Méhgyulladás /Mb.%	
DA	DISLOKACIJA SIRIŠTA /%	101
	Oltógyomor helyzetváltozás Mb.%	
MF	MLEČNA GROZNICA /%	103
	Hipokalcémia /Mb.%	



7H015168 SSI RENEGADE **DRUE**

MAJKA / **ANYA**: MS RI VAL RE ACHVR PAULA-ET
 BETA CASSEIN: A1A2; KAPPA CASEIN: BB
 EFI: 8,9%

NOVO

PLANET **FREE** OMAN **FREE** SHOTTLE **FREE**

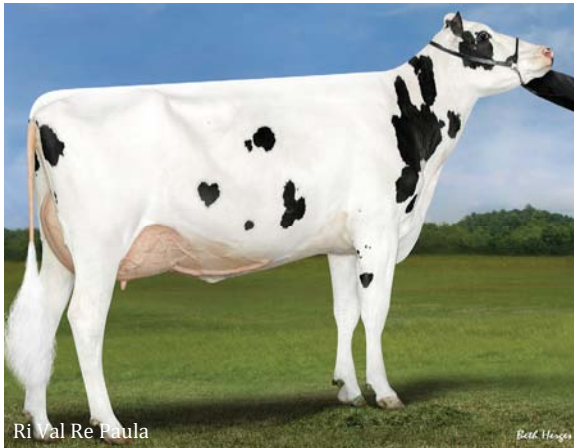

Ri Val Re Paula

HOT PEDIGRE		RENEGADE x ACHIEVER x PROFIT	LINIJA MRAS
TPI	Ukupni indeks bika /TPI		2842
NM\$	Indeks "\$" profita/NM\$		724
CM\$	Indeks "\$" profita u siru/CM\$		753
FE	Efikasnost ishrane/Takarmányhatékonyság index		194
DWP\$	Indeks "W" profita/Tejelő Wellness Profit Index		1033
WT\$	Indeks zdravlja/Wellness Index		216
CV\$	Indeks zdravlja teladi/Borjú wellness		'7
Test	Genetski testovi/Tesztsek		TR,TP,TC,TL,TD
ID	ID broj/ID		H0840003205704161

PROIZVODNJA / PRODUCTION		TIP / KÜLLEM		FITNES / MENEDZSMENT TULAJDONSÁGOK		
MLEKO	1228	TIP	0.55	SCE	TEŽINA TELJENJA PO OCJU /%	1.9
Tej (font)		Küllem		DC	Apai elléslefolyás /Mb.%	
PROTEINI (lb)	52	VIME	0.62	GL	TEŽINA TELJENJA KČERI /%	1.6
Fehérje (font)		Composite Tőgykompozit		EC	Leány elléslefolyás /Mb.%	
PROTEINI (%)	+0.05	NOGE I PAPCI	0.23	EC	DUŽINA GRAVIDITETA /%	-2.1
Fehérje (%)		Lábkompozit		SSB	Vemhességi idő /Mb.%	
MLEČNA MAST (kg)	80	TELESNA FORMA	-0.36	SSB	RANO PRVO TELJENJE /%	3.4
Zsír (font)		Testsúly kompozit		DSB	Korai első ellés /Mb.%	
MLEČNA MAST (%)	+0.11	MLEČNI KARAKTER (%)	0.28	DSB	MRTVOROĐENOST /%	5.5
Zsír (%)		Tejelő kompozit		PL	SSB /Mb.%	
POUZDANOST PROIZVODNJA	76%	POUZDANOST TIP	75%	PL	MRTVOROĐENOST KČERI /%	4.3
Termelés, megbízhatóság %		Küllem / megbízhatóság %		PL	Leány holt ellés /Mb.%	
KČERI / STADA	0/0	KČERI / STADA	0/0	LIV	PROIZVODNI VEK /%	4.8
Leányok /Állományok		Leányok /Állományok		LIV	Hasznos élettartam /Mb.%	
				LIV	ODRŽIVOST /%	2.5
				SCS	Selejt-megtérülési index /Mb.%	
				SCS	SOMATSKÉ ČELIJE /%	2.78
				MS	Szomatikus sejtponyszám /Mb.%	
				MS	BRZINA MUŽE /%	104
					Fejési sebesség /Mb.%	

SSI Renegade Drue je potomak Walkaway Chief Marka u liniji bika End Road PFV Boliver, sin aktuelnog SSI PR Renegade-a a po majci vodi poreklo od Roylane Socra Robust-a. Svakako jedan od bikova koji su u vrhu interesovanja farmera. Ovo je bik koji donosi balans između visoke proizvodnje, modernog medijanog tipa grla sa fokusom na osobine zdravlja, plodnosti i fitnesa. Moderna i atraktivna genetika koja je u skladu sa najnovijim zahtevima u mlečnom govedarstvu. Dostupno je konvencionalno seme.

PLODNOST KČERI / LEÁNYOK FERTILITÁSA

FI	INDEKS PLODNOSTI	1.8
	Nőivarú fertilitási index	
DPR	PLODNOST KOD KČERI /%	1.6
	Leányok újravemhesülése /Mb.%	
HCR	KONCEPCIJA KOD JUNICA /%	1.0
	Üsző vemhesülési arány /Mb.%	
CCR	KONCEPCIJA KOD KRAVA /%	2.4
	Tehén vemhesülési arány /Mb.%	
SCR	FERTILNOST BIKA /%	
	Bika fertilitása /Mb.%	

OKVIR / Marmagasság	0.13	NISKO/Alacsony		Magas/VISOKO
SNAGA/Erősség	0.04	SLABO/Gyenge		Erős/JAKO
DUBINA TELA/Törzsmélység	0.15	PLITKO/Sekély		Mély/DUBOKO
MLEČNI KARAKTER/Élesség	0.96	GRUBO/Burkolt		Éles/OŠTRO
UGAO KARLICE/Farjéjtés	0.44	PODIŽUČI/Tornyos		Csapott/OBORENE
ŠIRINA KARLICE/Farszélesség	0.77	USKO/Szűk		Széles/ŠIROKO
ZADNJE NOGE SA STRANE/Hátsó lábak (on.)	0.13	STRMO/Egyenes		Kardos/SABLJASTO
ZADNJE NOG OTPOZADI/Hátsó lábak (hn.)	0.71	XSTAV/Gacsos		Párhuzamos/PARALELNO
UGAO PAPAKA/Körömszög	-0.33	MALO/Alacsony		Meredek/VELIKO
OCENA NOGU I PAPAKA/Láb pontszám	0.15	SLABO/Alacsony		Erős/JAKO
PREDNJE VIME/Elülső tőgyfél illesztése	0.36	LABAVO/Laza		Fesztes/SNAŽNO
VISINA ZADNJE VIMENA/Hátsó tőgyfél magassága	1.05	NISKO/Alacsony		Magas/VISOKO
ŠIRINA ZADNJE VIMENA/Hátsó tőgyfél szélessége	1.08	USKO/Szűk		Széles/ŠIROKO
SUSPENZORNI LIGAMENT/Tőgyfüggesztés	0.12	SLABO/Leszakadt		Erős/JAKO
DUBINA VIMENA/Tőgymélység	0.03	PLITKO/Mély		Mély/DUBOKO
POLOŽAJ PREDNJIH SISA/Elülső bimbók helyeződése	0.73	ŠIROKO/Távo		Közél/USKO
POLOŽAJ ZADNJIH SISA/Hátulsó bimbók helyeződése	0.71	ŠIROKO/Távo		Közél/USKO
DUŽINA SISA/Bimbóhossz	-0.47	KRATKO/Rövid		Hosszú/DUGAČKO

ZDRAVLJE / WELLNESS TULAJDONSÁGOK

MAS	UPALA MLEČNE ŽLEZDE /%	106
	Tőgygyulladás /Mb.%	
LAM	HROMOST /%	104
	Sántaság /Mb.%	
RP	ZAOSTAJANJE POSTELJICE /%	101
	Magzatburok-visszatartás	
K	KETOZA /%	104
	Ketózis /Mb.%	
MET	UPALA MATERICE /%	110
	Méhgyulladás /Mb.%	
DA	DISLOKACIJA SIRIŠTA /%	101
	Oltógyomor helyzetváltozás Mb.%	
MF	MLEČNA GROZNICA /%	103
	Hipokalcémia /Mb.%	



7H013454 SSI JOSUPER ROCKETFIRE

MAJKA / ANYA: SSI STERLING TAYLOR 8728-ET
2-00 3X 263D 8,418 kgM 3.0% 230 kgF 3.2% 270kgP
BETA CASEIN:A2A2: KAPPA CASEIN: AB;
EFI:9,5%

NOVO

broj
5

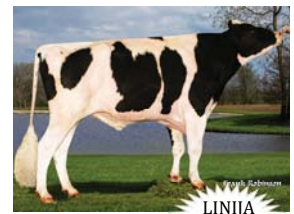

LINIJA
MRAS

MOGUL **FREE** OMAN **FREE** SHOTTLE **FREE**



SSI Rocketfire

Eric Hoogstra

HOT PEDIGRE		JOSUPER x STERLING x ROBUST	
TPI	Ukupni indeks bika /TPI		2834
NM\$	Indeks "\$" profita/NM\$		729
CM\$	Indeks "\$" profita u siru/CM\$		731
FE	Efikasnost ishrane/Takarmányhatékonyaság index		177
DWP\$	Indeks "W" profita/Tejelő Wellness Profit Index		865
WT\$	Indeks zdravlja/Wellness Index		1
CV\$	Indeks zdravlja teladi/Borjú wellness		-13
Test	Genetski testovi/Tesztek		TR,TP,TY,TV,TL,TD
ID	ID broj/ID		H0840003129016236

PROIZVODNJA / PRODUCTION		TIP / KÜLLEM		FITNES / MENEDZSMENT TULAJDONSÁGOK		
MLEKO	2704	TIP	0.66	SCE	TEŽINA TELJENJA PO OCUCI /%	2.4
Tej (font)		Küllem			Apai elléslefolyás /Mb.%	
PROTEINI (lb)	80	VIME	0.71	DC	TEŽINA TELJENJA KČERKI /%	2.7
Fehérje (font)		Composite Tőgykompozit			Leány elléslefolyás /Mb.%	
PROTEINI (%)	-0.01	NOGE I PAPCI	-0.50	GL	DUŽINA GRAVIDITETA /%	-2.6
Fehérje (%)		Lábkompozit			Vemhességi idő /Mb.%	
MLEČNA MAST (kg)	60	TELESNA FORMA	0.56	EC	RANO PRVO TELJENJE /%	2.0
Zsír (font)		Testsúly kompozit			Korai első ellés /Mb.%	
MLEČNA MAST (%)	-0.04	MLEČNI KARAKTER (%)	0.68	SSB	MRTVOROĐENOST /%	5.1
Zsír (%)		Tejelő kompozit			SSB /Mb.%	
POUZDANOST PROIZVODNJA	97%	POUZDANOST TIP	94%	DSB	MRTVOROĐENOST KČERI /%	4.8
Termelés, megbízhatóság %		Küllem / megbízhatóság %			Leány holt ellés /Mb.%	
KČERI / STADA	366/99	KČERI / STADA	167/53	PL	PROIZVODNI VEK /%	6.6
Leányok /Állományok		Leányok /Állományok			Hasznos élettartam /Mb.%	
				LIV	ODRŽIVOST /%	3.3
					Selejt-megtérülési index /Mb.%	
				SCS	SOMATSKE ČELIJE /%	2.85
					Szomatikus sejtponyszám /Mb.%	
				MS	BRZINA MUŽE /%	103
					Fejési sebesség /Mb.%	

SSI Josuper Rocketfire je potomak Uecker Supersire Josuper-a u kombinaciji sa Sandy Valley Sterling-om, dobijen je bik sa visokom proizvodnjom mleka i komponenti mleka. Petorangirani bik na TPI listi pomiruje proizvodnju i zdravlje pa donosi izuzetne vrednosti fitnesa i plodnosti. Multifunkcionalan bik koji donosi visoku proizvodnju, zdravo, dugovečno i plodno potomstvo. Progenotestirani bik koji je prvim pojavljivanjem na TPI listi pronašao svoje mesto u samom vrhu. Dostupno je konvencionalno seme.

PLODNOST KČERI / LEÁNYOK FERTILITÁSA		
FI	INDEKS PLODNOSTI	0.6
	Nőivarú fertilitási index	
DPR	PLODNOST KOD KČERI /%	0.0
	Leányok újravemhesülése /Mb.%	
HCR	KONCEPCIJA KOD JUNICA /%	1.8
	Üsző vemhesülési arány /Mb.%	
CCR	KONCEPCIJA KOD KRAVA /%	1.9
	Tehén vemhesülési arány /Mb.%	
SCR	FERTILNOST BIKA /%	-0.4
	Bika fertilitása /Mb.%	

OKVIR / Marmagasság	0.64	NISKO/Alacsony		Magas/VISOKO
SNAGA/Erősség	0.98	SLABO/Gyenge		Erős/JAKO
DUBINA TELA/Törzsmélység	0.35	PLITKO/Sekély		Mély/DUBOKO
MLEČNI KARAKTER/Élesség	0.74	GRUBO/Burkolt		Éles/ŐSTRO
UGAO KARLICE/Farlettés	0.18	PODIŽUČI/Tornyos		Csapott/OBORENE
ŠIRINA KARLICE/Farszélesség	-0.54	USKO/Szűk		Széles/SIROKO
ZADNJE NOGE SA STRANE/Hátsó láb (on.)	0.42	STRMO/Egyenes		Kardos/SABLJASTO
ZADNJE NOG OTPOZADI/Hátsó láb (hn.)	0.56	X STAV/Gacsos		Párhuzamos/PARALELNO
UGAO PAPAKA/Körömszög	-0.32	MALO/Alacsony		Meredek/VELIKO
OCENA NOGU I PAPAKA/Láb pontszám	-0.25	SLABO/Alacsony		Erős/JAKO
PREDNJE VIME/Elülső tőgyfél illesztése	0.69	LABAVO/Laza		Fesztes/SNAŽNO
VISINA ZADNJE VIMENA/Hátsó tőgyfél magassága	2.14	NISKO/Alacsony		Magas/VISOKO
ŠIRINA ZADNJE VIMENA/Hátsó tőgyfél szélessége	2.83	USKO/Szűk		Széles/SIROKO
SUSPENZORNI LIGAMENT/Tőgyfüggesztés	-1.06	SLABO/Leszakadt		Erős/JAKO
DUBINA VIMENA/Tőgymélység	-0.58	PLITKO/Mély		Mély/DUBOKO
POLOŽAJ PREDNJIH SISA/Elülső bimbók helyeződése	-0.52	ŠIROKO/Távo		Közél/USKO
POLOŽAJ ZADNJIH SISA/Hátulsó bimbók helyeződése	-0.08	ŠIROKO/Távo		Közél/USKO
DUŽINA SISA/Bimbóhossz	0.74	KRATKO/Rövid		Hosszú/DUGAČKO

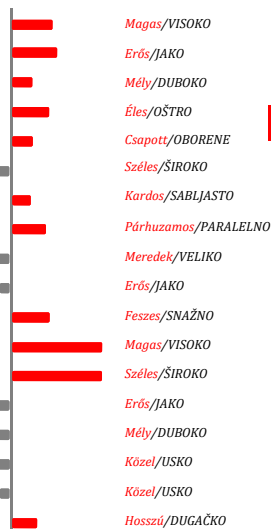

ZDRAVLJE / WELLNESS TULAJDONSÁGOK		
MAS	UPALA MLEČNE ŽLEZDE /%	99
	Tőgygyulladás /Mb.%	
LAM	HROMOST /%	97
	Sántaság /Mb.%	
RP	ZAOSTAJANJE POSTELJICE /%	100
	Magzatburok-visszatartás	
K	KETOZA /%	103
	Ketózis /Mb.%	
MET	UPALA MATERICE /%	104
	Méhgyulladás /Mb.%	
DA	DISLOKACIJA SIRIŠTA /%	104
	Oltógyomor helyzetváltozás Mb.%	
MF	MLEČNA GROZNICA /%	91
	Hipokalcémia /Mb.%	



7H013454 PEAK **ACCELODIN**

MAJKA / ANYA: BRYHILL RANSOM MARQUISSE-ET GP-83
2-00 3X 263D 8,418 kgM 3.0% 230 kgF 3.2% 270kgP
BETA CASEIN:A2A2: KAPPA CASEIN: AB;
EFI:9,5%

NOVO

broj
7



LINIJA
MRAS

MOGUL FREE **SUPERSIRE FREE**



HOT PEDIGRE

HOTROD x RANSOM x ROBUST

TPI	Ukupni indeks bika /TPI	2834
NM\$	Indeks "\$" profita/NM\$	729
CM\$	Indeks "\$" profita u siru/CM\$	731
FE	Efikasnost ishrane/Takarmányhatékonyság index	177
DWPS	Indeks "W" profita/Tejelő Wellness Profit Index	865
WT\$	Indeks zdravlja/Wellness Index	1
CV\$	Indeks zdravlja teladi/Borjú wellness	-13
Test	Genetski testovi/Tesztek	TR,TP,TY,TV,TL,TD
ID	ID broj/ID	HO840003129016236

PROIZVODNJA / PRODUCTION		TIP / KÜLLEM		FITNES / MENEDZSMENT TULAJDONSÁGOK		
MLEKO	1004	TIP	1.71	SCE	TEŽINA TELJENJA PO OCUI /%	1.5
Tej (font)		Küllem			Apai elléslefolyas /Mb.%	
PROTEINI (lb)	54	VIME	0.66	DC	TEŽINA TELJENJA KČERKI /%	1.9
Fehérje (font)		Composite Tőgykompozit			Leány elléslefolyas /Mb.%	
PROTEINI (%)	+0.10	NOGE I PAPCI	0.14	GL	DUŽINA GRAVIDITETA /%	-2.8
Fehérje (%)		Lábkompozit			Vemhességi idő /Mb.%	
MLEČNA MAST (kg)	96	TELESNA FORMA	1.04	EC	RANO PRVO TELJENJE /%	5.7
Zsír (font)		Testsúly kompozit			Korai első ellés /Mb.%	
MLEČNA MAST (%)	+0.26	MLEČNI KARAKTER (%)	2.22	SSB	MRTVOROĐENOST /%	5.7
Zsír (%)		Tejelő kompozit			SSB /Mb.%	
POUZDANOST PROIZVODNJA	94%	POUZDANOST TIP	91%	DSB	MRTVOROĐENOST KČERI /%	5.9
Termelés, megbízhatóság %		Küllem / megbízhatóság %			Leány holt ellés /Mb.%	
KČERI / STADA	581/185	KČERI / STADA	254/97	PL	PROIZVODNI VEK /%	2.7
Leányok / Állományok		Leányok / Állományok			Hasznos élettartam /Mb.%	
				LIV	ODRŽIVOST /%	1.3
					Selejt-megtérülési index /Mb.%	
				SCS	SOMATSKE ČELIJE /%	2.91
					Szomatikus sejtponyszám /Mb.%	
				MS	BRZINA MUŽE /%	107
					Fejési sebesség /Mb.%	

Peak Accelodin je potomak bika De Su Observer-a a preko majke od Roylane Socra Robust-a. Donosi dobru proizvodnju mleka uz pozitivne komponente za protein i mlečnu mast. Ima jače kompozitne indekse kao i više linearne ocene tipa za vime, tip i mlečni karakter. Može da služi i kao korektor za osobine širine i ugla karlice kao i zadnjih nogu gledano sa strane. Pogodan je za osemenjavanje junica. Poželjne osobine zdravlja, plodnosti i fitnesa ga preporučuju za zdravo, plodno i dugovečno stado. Dostupno je konvencionalno seme.

OKVIR / Marmagasság	3.22	NISKO/Alacsony
SNAGA/Erősség	1.51	SLABO/Gyenge
DUBINA TELA/Törzsmélység	2.32	PLITKO/Sekély
MLEČNI KARAKTER/Élesség	2.80	GRUBO/Burkolt
UGAO KARLICE/Farletés	1.99	PODIŽUČI/Tornyos
ŠIRINA KARLICE/Farszélesség	2.33	USKO/Szűk
ZADNJE NOGE SA STRANE/Hátsó lábak (on.)	1.15	STRMO/Egyenes
ZADNJE NOG OTPOZADI/Hátsó lábak (hn.)	0.79	X STAV/Gacsos
UGAO PAPAKA/Körömszög	0.81	MALO/Alacsony
OCENA NOGU I PAPAKA/Láb pontszám	0.86	SLABO/Alacsony
PREDNJE VIME/Elülső tőgyfél illesztése	1.09	LABAVO/Laza
VISINA ZADNJE VIMENA/Hátsó tőgyfél magassága	1.18	NISKO/Alacsony
ŠIRINA ZADNJE VIMENA/Hátsó tőgyfél szélessége	2.68	USKO/Szűk
SUSPENZORNI LIGAMENT/Tőgyfüggesztés	1.79	SLABO/Leszakadt
DUBINA VIMENA/Tőgymélység	0.37	PLITKO/Mély
POLOŽAJ PREDNJIH SISA/Elülső bimbók helyeződése	3.04	ŠIROKO/Távo
POLOŽAJ ZADNJIH SISA/Hátulsó bimbók helyeződése	3.26	ŠIROKO/Távo
DUŽINA SISA/Bimbóhossz	-0.88	KRATKO/Rövid

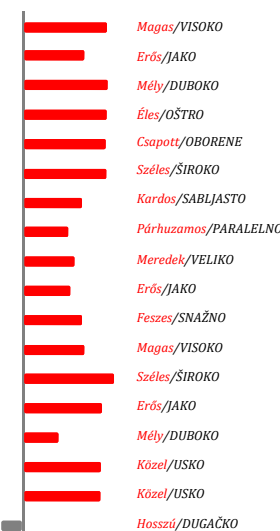

PLODNOST KČERI / LEÁNYOK FERTILITÁSA

FI	INDEKS PLODNOSTI	0.9
	Nőivarú fertilitási index	
DPR	PLODNOST KOD KČERI /%	0.4
	Leányok újravemhesülése /Mb.%	
HCR	KONCEPCIJA KOD JUNICA /%	0.4
	Űsző vemhesülési arány /Mb.%	
CCR	KONCEPCIJA KOD KRAVA /%	0.1
	Tehén vemhesülési arány /Mb.%	
SCR	FERTILNOST BIKI /%	1.3
	Bika fertilitása /Mb.%	

ZDRAVLJE / WELLNESS TULAJDONSÁGOK

MAS	UPALA MLEČNE ŽLEZDE /%	107
	Tőgygyulladás /Mb.%	
LAM	HROMOST /%	105
	Sántaság /Mb.%	
RP	ZAOSTAJANJE POSTELJICE /%	99
	Magzatburrok-visszatartás	
K	KETOZA /%	103
	Ketózis /Mb.%	
MET	UPALA MATERICE /%	102
	Méhgyulladás /Mb.%	
DA	DISLOKACIJA SIRIŠTA /%	105
	Oltógyomor helyzetváltozás Mb.%	
MF	MLEČNA GROZNICA /%	103
	Hipokalcémia /Mb.%	



515H000341 HUL STEIN **BREEZER**

MAJKA / ANYA: HUL-STEIN OCTOBER BRESH 2-ET



SHOTTLÉ FREE

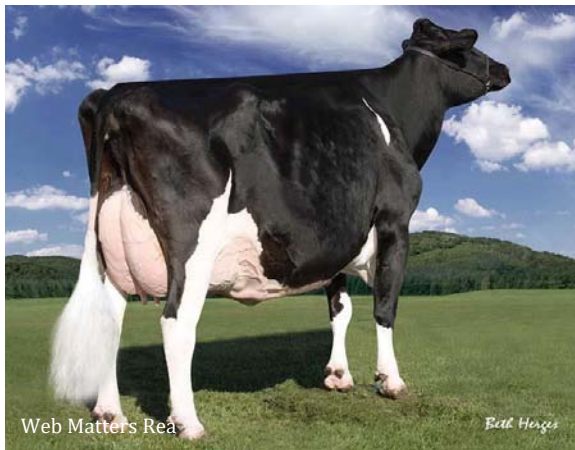

HOT PEDIGRE **ACHIEVERS x OCTOBERFEST x SUPERSIRE**

TPI	Ukupni indeks bika /TPI	2822
NM\$	Indeks "\$" profita/NM\$	745
CM\$	Indeks "\$" profita u siru/CM\$	770
FE	Efikasnost ishrane/Takarmányhatékonyság index	206
DWPS	Indeks "W" profita/Tejelő Wellness Profit Index	
WT\$	Indeks zdravlja/Wellness Index	
CV\$	Indeks zdravlja teladi/Borjú wellness	
Test	Genetski testovi/Tesztek	
ID	ID broj/ID	HONLDM00069905814

PROIZVODNJA / PRODUCTION

MLEKO	1249
Tej (font)	
PROTEINI (lb)	53
Fehérje (font)	
PROTEINI (%)	+0.05
Fehérje (%)	
MLEČNA MAST (kg)	117
Zsír (font)	
MLEČNA MAST (%)	+0.25
Zsír (%)	
POUZDANOST PROIZVODNJA	77%
Termelés, megbízhatóság %	
KČERI / STADA	0/0
Leányok /Állományok	

TIP / KÜLLEM

TIP	1.60
Küllem	
VIME	2.16
Composite Tőgykompozit	
NOGE I PAPCI	1.01
Lábkompozit	
TELESNA FORMA	-0.38
Testsúly kompozit	
MLEČNI KARAKTER (%)	0.97
Tejelő kompozit	
POUZDANOST TIP	74%
Küllem / megbízhatóság %	
KČERI / STADA	0/0
Leányok /Állományok	

FITNES / MENEDZSMENT TULAJDONSÁGOK

SCE	TEŽINA TELJENJA PO OCU /%	1.6
	Apai elléslefolyás /Mb.%	
DC	TEŽINA TELJENJA KČERKI /%	1.6
	Leány elléslefolyás /Mb.%	
GL	DUŽINA GRAVIDITETA /%	-1.4
	Vemhességi idő /Mb.%	
EC	RANO PRVO TELJENJE /%	1.5
	Korai első ellés /Mb.%	
SSB	MRTVOROĐENOST /%	5.3
	SSB /Mb.%	
DSB	MRTVOROĐENOST KČERI /%	4.1
	Leány holt ellés /Mb.%	
PL	PROIZVODNI VEK /%	3.6
	Hasznos élettartam /Mb.%	
LIV	ODRŽIVOST /%	3.8
	Selejt-megtérülési index /Mb.%	
SCS	SOMATSKE ČELIJE /%	2.81
	Szomatikus sejtponyszám /Mb.%	
MS	BRZINA MUŽE /%	
	Fejési sebesség /Mb.%	

Hul Stein Breezer je potomak Woodcrest Mogul Yoder-a u liniji bika Bys My Tradition Cleitus-a a po majci od Ladys Manor Octoberfest-a u liniji bika Ri Val Niagra-e i Walkawy Chief Mark-a. Interesantan bik koji donosi dobru proizvodnju sa pozitivnim komponentama, uravnoteženih kompozitnih indeksa sa akcentom na osobine vimena. Sve to je podupreto sa pozitivnim osobinama plodnosti, fitnesa i zdravlja što obećava zdravo, profitabilno i plodno potomstvo. Dostupno je seksirano seme.

PLODNOST KČERI / LEÁNYOK FERTILITÁSA

FI	INDEKS PLODNOSTI	0.1
	Nőivarú fertilitási index	
DPR	PLODNOST KOD KČERI /%	-0.4
	Leányok újravemhesülése /Mb.%	
HCR	KONCEPCIJA KOD JUNICA /%	0.1
	Úszó vemhesülési arány /Mb.%	
CCR	KONCEPCIJA KOD KRAVA /%	0.2
	Tehén vemhesülési arány /Mb.%	
SCR	FERTILNOST BIKA /%	
	Bika fertilitása /Mb.%	

OKVIR / Marmagasság	0.77	NISKO/Alacsony
SNAGA/Erősség	0.01	SLABO/Gyenge
DUBINA TELA/Törzsmélység	0.00	PLITKO/Sekély
MLEČNI KARAKTER/Élesség	1.28	GRUBO/Burkolt
UGAO KARLICE/Farjeltés	0.31	PODIŽUĆI/Tornyos
ŠIRINA KARLICE/Farszélesség	0.96	USKO/Szűk
ZADNJE NOGE SA STRANE/Hátsó lábak (on.)	-0.90	STRMO/Egyenes
ZADNJE NOG OTPOZADI/Hátsó lábak (hn.)	1.27	X STAV/Gacsos
UGAO PAKA/Körömszög	0.63	MALO/Alacsony
OCENA NOGU I PAKA/Láb pontszám	1.06	SLABO/Alacsony
PREDNJE VIME/Elülső tőgyfél illesztése	2.02	LABAVO/Laza
VISINA ZADNJE VIMENA/Hátsó tőgyfél magassága	3.24	NISKO/Alacsony
ŠIRINA ZADNJE VIMENA/Hátsó tőgyfél szélessége	2.98	USKO/Szűk
SUSPENZORNI LIGAMENT/Tőgyfüggesztés	1.03	SLABO/Leszakadt
DUBINA VIMENA/Tőgymélység	1.19	PLITKO/Mély
POLOŽAJ PREDNJIH SISA/Elülső bimbók helyeződése	1.10	ŠIROKO/Távo
POLOŽAJ ZADNJIH SISA/Hátulsó bimbók helyeződése	1.22	ŠIROKO/Távo
DUŽINA SISA/Bimbóhossz	-0.09	KRATKO/Rövid

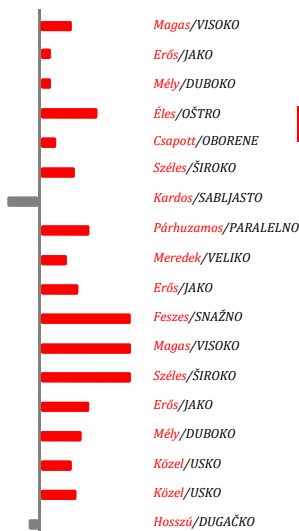

ZDRAVLJE / WELLNESS TULAJDONSÁGOK

MAS	UPALA MLEČNE ŽLEZDE /%	100
	Tőgygyulladás /Mb.%	
LAM	HROMOST /%	102
	Sántaság /Mb.%	
RP	ZAOSTAJANJE POSTELJICE /%	99
	Magzatburrok-visszatartás	
K	KETOZA /%	99
	Ketózis /Mb.%	
MET	UPALA MATERICE /%	104
	Méhgyulladás /Mb.%	
DA	DISLOKACIJA SIRIŠTA /%	102
	Oltógyomor helyzetváltozás Mb.%	
MF	MLEČNA GROZNICA /%	101
	Hipokalcémia /Mb.%	



14HO14768 AARDEMA **ARCANA**

MAJKA / **ANYA**: CO-OP AARDEMA JOSU 20525
2-00 3X 365D 14,225 kgM 4.0% 569 kgF 3.2% kgP
BETA CASEIN:A1A1; KAPPA CASEIN: EE
EFI: 8,6%



LINJA
MRAS

MOGUL **FREE** OMAN **FREE** SHOTTLE **FREE**



Web Matters Rea

HOT PEDIGRE		MATTERS x JOSUPER x DAY		LINJA MRAS
TPI	Ukupni indeks bika /TPI			2812
NM\$	Indeks "\$" profita/NM\$			716
CM\$	Indeks "\$" profita u siru/CM\$			729
FE	Efikasnost ishrane/Takarmányhatékonyság index			187
DWPS	Indeks "W" profita/Tejelő Wellness Profit Index			894
WT\$	Indeks zdravlja/Wellness Index			48
CV\$	Indeks zdravlja teladi/Borjú wellness			22
Test	Genetski testovi/Tesztsek		TR,TP,TC,TY,TV,TL,TD	
ID	ID broj/ID			HO840003138767026

PROIZVODNJA / PRODUCTION		TIP / KÜLLEM		FITNES / MENEDZSMENT TULAJDONSÁGOK		
MLEKO	2011	TIP	0.32	SCE	TEŽINA TELJENJA PO OCU /%	2.0
Tej (font)		Küllem			Apai elléslefolyás /Mb.%	
PROTEINI (lb)	63	VIME	0.27	DC	TEŽINA TELJENJA KĆERKI /%	1.8
Fehérje (font)		Composite Tőgykompozit			Leány elléslefolyás /Mb.%	
PROTEINI (%)	+0.00	NOGE I PAPCI	0.20	GL	DUŽINA GRAVIDITETA /%	-1.9
Fehérje (%)		Lábkompozit			Vemhességi idő /Mb.%	
MLEČNA MAST (kg)	80	TELESNA FORMA	0.61	EC	RANO PRVO TELJENJE /%	3.2
Zsír (font)		Testsúly kompozit			Korai első ellés /Mb.%	
MLEČNA MAST (%)	+0.01	MLEČNI KARAKTER (%)	0.08	SSB	MRTVOROĐENOST /%	6.1
Zsír (%)		Tejelő kompozit			SSB /Mb.%	
POUZDANOST PROIZVODNJA	80%	POUZDANOST TIP	79%	DSB	MRTVOROĐENOST KĆERI /%	4.4
Termelés, megbízhatóság %		Küllem / megbízhatóság %			Leány holt ellés /Mb.%	
KĆERI / STADA	0/0	KĆERI / STADA	0/0	PL	PROIZVODNI VEK /%	5.7
Leányok /Állományok		Leányok /Állományok			Hasznos élettartam /Mb.%	
				LIV	ODRŽIVOST /%	1.5
					Selejt-megtérülési index /Mb.%	
				SCS	SOMATSKE ČELIJE /%	2.59
					Szomatikus sejtponyszám /Mb.%	
				MS	BRZINA MUŽE /%	95
					Fejési sebesség /Mb.%	

Ardema Arcana je potomak Walkaway Chief Mark-a u linji End Road PVF Boliver-a i Ri Val Re Nigra-e po majci void poreklo od Uecker Supersire Josuper-a. Izuzetan bik koji nudi mnogo. Kombinuje izuzetno visoku proizvodnju i pozitivne komponente sa dobrim osobinama zdravlja i fitnesa. Pozitivne osobine plodnosti obećavaju plodno i dugovečno potomstvo. Ima uravnotežene kompozitne indekse i linerne ocene tipa koje karakterišu grla medijanog tipa. Dostupno je konvencionalno seme.

PLODNOST KĆERI / LEÁNYOK FERTILITÁSA

FI	INDEKS PLODNOSTI	0.3
	Nőivarú fertilitási index	
DPR	PLODNOST KOD KĆERI /%	0.1
	Leányok újravemhesülése /Mb.%	
HCR	KONCEPCIJA KOD JUNICA /%	-0.1
	Úszó vemhesülési arány /Mb.%	
CCR	KONCEPCIJA KOD KRAVA /%	0.8
	Tehén vemhesülési arány /Mb.%	
SCR	FERTILNOST BIKA /%	2.2
	Bika fertilitása /Mb.%	

ZDRAVLJE / WELLNESS TULAJDONSÁGOK

MAS	UPALA MLEČNE ŽLEZDE /%	104
	Tőgygyulladás /Mb.%	
LAM	HROMOST /%	99
	Sántaság /Mb.%	
RP	ZAOSTAJANJE POSTELJICE /%	99
	Magzatburok-visszatartás	
K	KETOZA /%	103
	Ketózis /Mb.%	
MET	UPALA MATERICE /%	97
	Méhgyulladás /Mb.%	
DA	DISLOKACIJA SIRIŠTA /%	99
	Oltógyomor helyzetváltozás Mb.%	
MF	MLEČNA GROZNICA /%	105
	Hipokalcémia /Mb.%	

OKVIR / Marmagasság	0.81	NISKO/Alacsony		Magas/VISOKO
SNAGA/Erősség	0.64	SLABO/Gyenge		Erős/JAKO
DUBINA TELA/Törzsmélység	0.36	PLITKO/Sekély		Mély/DUBOKO
MLEČNI KARAKTER/Élesség	0.79	GRUBO/Burkolt		Éles/ŐSTRO
UGAO KARLICE/Farjéjtés	0.95	PODIŽUĆI/Tornyos		Csapott/OBORENE
ŠIRINA KARLICE/Farszélesség	0.02	USKO/Szűk		Széles/ŠIROKO
ZADNJE NOGE SA STRANE/Hátsó lábak (on.)	0.29	STRMO/Égyenes		Kardos/SABLJASTO
ZADNJE NOG OTPOZADI/Hátsó lábak (hn.)	0.68	X STAV/Gacso		Párhuzamos/PARALELNO
UGAO PAKA/Körömszög	0.21	MALO/Alacsony		Meredek/VELIKO
OCENA NOGU I PAKA/Láb pontszám	0.74	SLABO/Alacsony		Erős/JAKO
PREDNJE VIME/Elülső tőgyfél illesztése	0.86	LABAVO/Laza		Fesztes/SNAŽNO
VISINA ZADNJE VIMENA/Hátsó tőgyfél magassága	2.16	NISKO/Alacsony		Magas/VISOKO
ŠIRINA ZADNJE VIMENA/Hátsó tőgyfél szélessége	1.99	USKO/Szűk		Széles/ŠIROKO
SUSPENZORNI LIGAMENT/Tőgyfüggesztés	0.30	SLABO/Leszakadt		Erős/JAKO
DUBINA VIMENA/Tőgymélység	0.30	PLITKO/Mély		Mély/DUBOKO
POLOŽAJ PREDNJIH SISA/Elülső bimbók helyeződése	-0.52	ŠIROKO/Távo		Közel/USKO
POLOŽAJ ZADNJIH SISA/Hátulsó bimbók helyeződése	-0.18	ŠIROKO/Távo		Közel/USKO
DUŽINA SISA/Bimbóhossz	-0.07	KRATKO/Rövid		Hosszú/DUGAČKO



14HO14220 SSI BG FRZZLD RIVETING

MAJKA / ANYA: S-S-I PROFIT 10668 11643-ET VG-87
 3-00 3X 365D 17,704 kgM 4.2% 749 kgF 3.3% 584 kgP
 BETA CASEIN:A2A2; KAPPA CASEIN: AA
 EFI: 9,0%

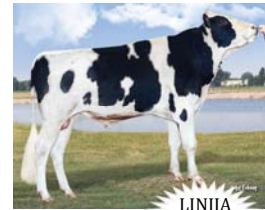

LINJA
MRAS

NOVO

PLANET FREE

OMAN FREE



Web Matters Rea

Andrew Halls

HOT PEDIGRE

FRAZZLED x PROFIT x RODGRS

TPI	Ukupni indeks bika /TPI	2802
NM\$	Indeks "\$" profita/NM\$	664
CM\$	Indeks "\$" profita u siru/CM\$	689
FE	Efikasnost ishrane/Takarmányhatékonyság index	122
DWPS	Indeks "W" profita/Tejelő Wellness Profit Index	859
WT\$	Indeks zdravlja/Wellness Index	152
CV\$	Indeks zdravlja teladi/Borjú wellness	50
Test	Genetski testovi/Tesztsek	TR,TP,TC,TY,TV,TL,TD
ID	ID broj/ID	HO840003133120549

PROIZVODNJA / PRODUCTION

MLEKO	1049
Tej (font)	
PROTEINI (lb)	43
Fehérje (font)	
PROTEINI (%)	+0.03
Fehérje (%)	
MLEČNA MAST (kg)	50
Zsír (font)	
MLEČNA MAST (%)	+0.06
Zsír (%)	
POUZDANOST PROIZVODNJA	80%
Termelés, megbízhatóság %	
KČERI / STADA	0/0
Leányok / Állományok	

TIP / KÜLLEM

TIP	1.06
Küllem	
VIME	1.76
Composite Tőgykompozit	
NOGE I PAPCI	0.34
Lábkompozit	
TELESNA FORMA	0.23
Testsúly kompozit	
MLEČNI KARAKTER (%)	-0.87
Tejelő kompozit	
POUZDANOST TIP	80%
Küllem / megbízhatóság %	
KČERI / STADA	0/0
Leányok / Állományok	

FITNES / MENEDZSMENT TULAJDONSÁGOK

SCE	TEŽINA TELJENJA PO OCU /%	2.5
DC	Apai elléslefolyás /Mb.%	
DC	TEŽINA TELJENJA KČERKI /%	2.3
GL	Leány elléslefolyás /Mb.%	
GL	DUŽINA GRAVIDITETA /%	-2.1
EC	Vemhességi idő /Mb.%	
EC	RANO PRVO TELJENJE /%	6.4
SSB	Korai első ellés /Mb.%	
SSB	MRTVOROĐENOST /%	5.0
SSB	SSB /Mb.%	
DSB	MRTVOROĐENOST KČERI /%	3.9
PL	Leány holt ellés /Mb.%	
PL	PROIZVODNI VEK /%	7.0
LIV	Hasznos élettartam /Mb.%	
LIV	ODRŽIVOST /%	3.7
SCS	Selejt-megtérülési index /Mb.%	
SCS	SOMATSKE ČELIJE /%	2.49
MS	Szomatikus sejtponyszám /Mb.%	
MS	BRZINA MUŽE /%	104
	Fejési sebesség /Mb.%	

SSI BG Frzzld Riveting je sin bika Mellary Josuper Frazzled-a a po majci void poreklo od Mountfield Msy Maurice-a. Donosi dobru proizvodnju mleka sa pozitivnim komponentama za protein i mlečnu mast. Ima izraženije kompozitne indekse za tip i vime što se ogleđa i na osobinama prednjeg i zadnjeg vimena kao i dubini vimena. Bezkompromisne osobine zdravlja, plodnosti i fitnesa osiguravaju plodno, zdravo i dugovečno potomstvo. Dostupno je konvencionalno seme.

PLODNOST KČERI / LEÁNYOK FERTILITÁSA

FI	INDEKS PLODNOSTI	2.2
	Nőivarú fertilitási index	
DPR	PLODNOST KOD KČERI /%	1.5
	Leányok újravemhesülése /Mb.%	
HCR	KONCEPCIJA KOD JUNICA /%	3.2
	Úszó vemhesülési arány /Mb.%	
CCR	KONCEPCIJA KOD KRAVA /%	1.8
	Tehén vemhesülési arány /Mb.%	
SCR	FERTILNOST BIKA /%	
	Bika fertilitása /Mb.%	

ZDRAVLJE / WELLNESS TULAJDONSÁGOK

MAS	UPALA MLEČNE ŽLEZDE /%	104
	Tőgygyulladás /Mb.%	
LAM	HROMOST /%	105
	Sántaság /Mb.%	
RP	ZAOSTAJANJE POSTELJICE /%	103
	Magzatburok-visszatartás	
K	KETOZA /%	102
	Ketózis /Mb.%	
MET	UPALA MATERICE /%	103
	Méhgyulladás /Mb.%	
DA	DISLOKACIJA SIRIŠTA /%	105
	Oltógyomor helyzetváltozás Mb.%	
MF	MLEČNA GROZNICA /%	100
	Hipokalcémia /Mb.%	

OKVIR / Marmagasság	0.77	NISKO/Alacsony
SNAGA/Erősség	0.01	SLABO/Gyenge
DUBINA TELA/Törzsmélység	0.00	PLITKO/Sekély
MLEČNI KARAKTER/Élesség	1.28	GRUBO/Burkolt
UGAO KARLICE/Farletés	0.31	PODIŽUĆI/Tornyos
ŠIRINA KARLICE/Farszélesség	0.96	USKO/Szűk
ZADNJE NOGE SA STRANE/Hátsó lábak (on.)	-0.90	STRMO/Egyenes
ZADNJE NOG OTPOZADI/Hátsó lábak (hn.)	1.27	X STAV/Gacsos
UGAO PAPAKA/Körömszög	0.63	MALO/Alacsony
OCENA NOGU I PAPAKA/Láb pontszám	1.06	SLABO/Alacsony
PREDNJE VIME/Elülső tőgyfél illesztése	2.02	LABAVO/Laza
VISINA ZADNJEG VIMENA/Hátsó tőgyfél magassága	3.24	NISKO/Alacsony
ŠIRINA ZADNJEG VIMENA/Hátsó tőgyfél szélessége	2.98	USKO/Szűk
SUSPENZORNI LIGAMENT/Tőgyfüggesztés	1.03	SLABO/Leszakadt
DUBINA VIMENA/Tőgymélység	1.19	PLITKO/Mély
POLOŽAJ PREDNJIH SISA/Elülső bimbók helyeződése	1.10	SIROKO/Távo
POLOŽAJ ZADNJIH SISA/Hátulsó bimbók helyeződése	1.22	SIROKO/Távo
DUŽINA SISA/Bimbóhossz	-0.09	KRATKO/Rövid

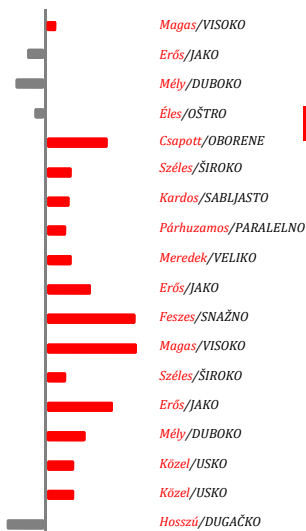



7HO144014 REGAN DANHOF **CASCADE**

MAJKA / ANYA: REGAN-DANHOF SS COZMO-ET VG-86
2-11 3X 290D 13,653 kgM 4.0% 548 kgF 3.1% 423 kgP
BETA KAZEIN: A1A2 KAPA KAZEIN: AB
OI:9,2%

NOVO



LINIJA
MRAS

OMAN FREE SHOTTLE FREE



Regan Danhof Cozmo

HOT PEDIGRE		KING ROYAL x SUPERSHOT x JACEY	
TPI	Ukupni indeks bika /TPI		2776
NM\$	Indeks "\$" profita/NM\$		545
CM\$	Indeks "\$" profita u siru/CM\$		579
FE	Efikasnost ishrane/Takarmányhatékonyság index		151
DWPS	Indeks "W" profita/Tejelő Wellness Profit Index		428
WT\$	Indeks zdravlja/Wellness Index		13
CV\$	Indeks zdravlja teladi/Borjú wellness		-64
Test	Genetski testovi/Teszttek		TR,TP,TY,TV,TL,TD
ID	ID broj/ID		HO840003137164155

PROIZVODNJA / PRODUCTION		TIP / KÜLLEM		FITNES / MENEDZSMENT TULAJDONSÁGOK		
MLEKO	1040	TIP	2.02	SCE	TEŽINA TELJENJA PO OCU /%	2.7
Tej (font)		Küllem			Apai elléslefolyás /Mb.%	
PROTEINI (lb)	44	VIME	2.10	DC	TEŽINA TELJENJA KĆERKI /%	2.5
Fehérje (font)		Composite Tőgykompozit			Leány elléslefolyás /Mb.%	
PROTEINI (%)	+0.06	NOGE I PAPCI	0.89	GL	DUŽINA GRAVIDITETA /%	-0.3
Fehérje (%)		Lábkompozit			Vemhességi idő /Mb.%	
MLEČNA MAST (kg)	64	TELESNA FORMA	0.57	EC	RANO PRVO TELJENJE /%	4.1
Zsír (font)		Testsúly kompozit			Korai első ellés /Mb.%	
MLEČNA MAST (%)	+0.11	MLEČNI KARAKTER (%)	1.42	SSB	MRTVOROĐENOST /%	6.0
Zsír (%)		Tejelő kompozit			SSB /Mb.%	
POUZDANOST PROIZVODNJA	80%	POUZDANOST TIP	79%	DSB	MRTVOROĐENOST KĆERI /%	4.3
Termelés, megbízhatóság %		Küllem / megbízhatóság %			Leány holt ellés /Mb.%	
KĆERI / STADA		KĆERI / STADA		PL	PROIZVODNI VEK /%	2.3
Leányok /Állományok	0/0	Leányok /Állományok	0/0		Hasznos élettartam /Mb.%	
				LIV	ODRŽIVOST /%	-1.0
					Selejt-megtérülési index /Mb.%	
				SCS	SOMATSKE ČELIJE /%	2.80
					Szomatikus sejtponyszám /Mb.%	
				MS	BRZINA MUŽE /%	103
					Fejési sebesség /Mb.%	

Regan Danhof Cascade je potomak bika Morningview MCC Kingboy-a a po majčinoj strani od Seagullbay Supersire-a. Ima Izraženije vrednosti linearnih ocena tipa, pogotovo osobina vimena i mlečnog karaktera koje je nasledio od pradede, De Su BKM McCutchen-a, ali takođe donosi i dobru proizvodnju mleka sa pozitivnim komponentama za mlečnu mast i protein. Robusna, jaka i čvrsta građa obično ne ide sa dobrim osobinama plodnosti i fitnesa što kod njega nije slučaj. Naprotiv dodatno ih ojačava što obećava plodno i dugovečno potomstvo. Dostupno je konvencion-

PLODNOST KĆERI / LEĀNYOK FERTILITÁSA

FI	INDEKS PLODNOSTI	1.2
	Nőivarú fertilitási index	
DPR	PLODNOST KOD KĆERI /%	0.7
	Leányok újravemhesülése /Mb.%	
HCR	KONCEPCIJA KOD JUNICA /%	1.2
	Üsző vemhesülési arány /Mb.%	
CCR	KONCEPCIJA KOD KRAVA /%	1.4
	Tehén vemhesülési arány /Mb.%	
SCR	FERTILNOST BIKA /%	
	Bika fertilitása /Mb.%	

ZDRAVLJE / WELLNESS TULAJDONSÁGOK

MAS	UPALA MLEČNE ŽLEZDE /%	103
	Tőgygyulladás /Mb.%	
LAM	HRMOST /%	96
	Sántaság /Mb.%	
RP	ZAOSTAJANJE POSTELJICE /%	102
	Magzatburok-visszatartás	
K	KETOZA /%	103
	Ketózis /Mb.%	
MET	UPALA MATERICE /%	102
	Méhgyulladás /Mb.%	
DA	DISLOKACIJA SIRIŠTA /%	97
	Oltógyomor helyzetváltozás Mb.%	
MF	MLEČNA GROZNICA /%	101
	Hipokalcémia /Mb.%	

OKVIR / Marmagasság	1.11	NISKO/Alacsony
SNAGA/Erősség	1.08	SLABO/Gyenge
DUBINA TELA/Törzsmélység	1.17	PLITKO/Sekély
MLEČNI KARAKTER/Élesség	1.43	GRUBO/Burkolt
UGAO KARLICE/Farletés	1.20	PODIŽUČI/Tornyos
ŠIRINA KARLICE/Farszélesség	-1.11	USKO/Szűk
ZADNJE NOGE SA STRANE/Hátsó lábak (on.)	-1.16	STRMO/Egyenes
ZADNJE NOG OTPOZADI/Hátsó lábak (hn.)	1.57	X STAV/Gacsos
UGAO PAPAKA/Körömszőg	1.47	MALO/Alacsony
OCENA NOGU I PAPAKA/Láb pontszám	1.01	SLABO/Alacsony
PREDNJE VIME/Elülső tőgyfél illesztése	2.69	LABAVO/Laza
VISINA ZADNJE VIMENA/Hátsó tőgyfél magassága	4.71	NISKO/Alacsony
ŠIRINA ZADNJE VIMENA/Hátsó tőgyfél szélessége	4.33	USKO/Szűk
SUSPENZORNI LIGAMENT/Tőgyfüggesztés	1.76	SLABO/Leszakadt
DUBINA VIMENA/Tőgymélység	2.09	PLITKO/Mély
POLOŽAJ PREDNJIH SISA/Elülső bimbók helyeződése	1.39	ŠIROKO/Távo
POLOŽAJ ZADNJIH SISA/Hátulsó bimbók helyeződése	1.60	ŠIROKO/Távo
DUŽINA SISA/Bimbóhossz	-1.91	KRATKO/Rövid

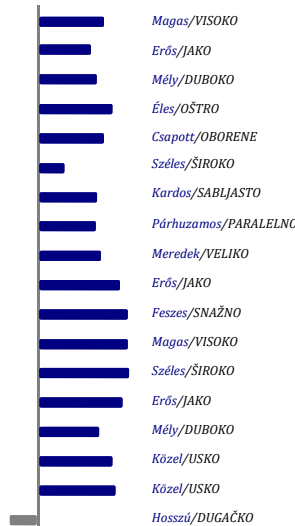



250H012961 WOODCREST **KING DOC**

MAJKA / ANYA: WCD-ZBW MACK DADDY-ET VG-88
1-11 3X 365D 16,969 kgM 3.1% 523 kgF 3.2% 539 kgP
BETA CASEIN: A1A2 KAPPA CASEIN: BB
EFI:8,5%

broj
15

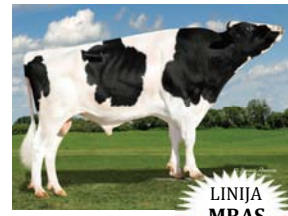

LINIJA
MRAS

MOGUL **FREE** SUPERSIRE **FREE**



SSI Doc Have Not

HOT PEDIGRE		KINGBOY x MACK x SNOWMAN	
TPI	Ukupni indeks bika /TPI		2760
NM\$	Indeks "\$" profita/NM\$		464
CM\$	Indeks "\$" profita u siru/CM\$		471
FE	Efikasnost ishrane/Takarmányhatékonyság index		156
DWPS	Indeks "W" profita/Tejelő Wellness Profit Index		318
WT\$	Indeks zdravlja/Wellness Index		156
CV\$	Indeks zdravlja teladi/Borjú wellness		-39
Test	Genetski testovi/Tesztsek	TR TP TC TY TV TL TD	
ID	ID broj/ID		H0840003132417775

PROIZVODNJA / PRODUCTION		TIP / KÜLLEM		FITNES / MENEDZSMENT TULAJDONSÁGOK		
MLEKO	1249	TIP	3.37	SCE	TEŽINA TELJENJA PO OCU /%	2.6
Tej (font)		Küllem		DC	Apai elléslefolyás /Mb.%	
PROTEINI (Ib)	53	VIME	2.48	GL	TEŽINA TELJENJA KĆERI /%	2.7
Fehérje (font)		Composite Tőgykompozit		EC	Leány elléslefolyás /Mb.%	
PROTEINI (%)	+0.05	NOGE I PAPCI	2.02	SSB	DUŽINA GRAVIDITETA /%	0.9
Fehérje (%)		Lábkompozit		DSB	Vemhességi idő /Mb.%	
MLEČNA MAST (kg)	117	TELESNA FORMA	1..17	PL	RANO PRVO TELJENJE /%	2.1
Zsír (font)		Testsúly kompozit		LIV	Korai első ellés /Mb.%	
MLEČNA MAST (%)	+0.25	MLEČNI KARAKTER (%)	2.60	SCS	MRTVOROĐENOST /%	6.8
Zsír (%)		Tejelő kompozit		MS	SSB /Mb.%	
POUZDANOST PROIZVODNJA	77%	POUZDANOST TIP	98%		MRTVOROĐENOST KĆERI /%	6.0
Termelés, megbízhatóság %		Küllem / megbízhatóság %			Leány holt ellés /Mb.%	
KĆERI / STADA	0/0	KĆERI / STADA			PROIZVODNI VEK /%	-0.3
Leányok /Állományok		Leányok /Állományok	591/231		Hasznos élettartam /Mb.%	
					ODRŽIVOST /%	-3.6
					Selejt-megtérülési index /Mb.%	
					SOMATSKE ČELIJE /%	3.01
					Szomatikus sejtponyszám /Mb.%	
					BRZINA MUŽE /%	100
					Fejési sebesség /Mb.%	

Woodcrest King Doc je potomak bika Mornningview Kingboy-a a po majčinoj strani od Coyne Farms Shrock Mack-a kao potomak Ladys Manor PL Shamrock-a. Izuzetan tipski progno testirani bik i bikovski otac. Donosi vrlo visoke linearne ocene tipa te se može koristiti kao korektor u stadima gde treba popraviti gabarite grla, okvir i snagu. Izuzetnost ovog bika je što donosi izuzetno visoku proizvodnju mleka sa pozitivnim komponentama za mlečnu mast i protein. Dostupno je konvencionalno seme od ovog bika.

PLODNOST KĆERI / LEÁNYOK FERTILITÁSA

FI	INDEKS PLODNOSTI	-1.1
	Nőivarú fertilitási index	
DPR	PLODNOST KOD KĆERI /%	1.6
	Leányok újravemhesülése /Mb.%	
HCR	KONCEPCIJA KOD JUNICA /%	0.1
	Úszó vemhesülési arány /Mb.%	
CCR	KONCEPCIJA KOD KRAVA /%	-1.9
	Tehén vemhesülési arány /Mb.%	
SCR	FERTILNOST BIKA /%	
	Bika fertilitása /Mb.%	

OKVIR / Marmagasság	3.35	NISKO/Alacsony
SNAGA/Erősség	2.09	SLABO/Gyenge
DUBINA TELA/Törzsmélység	2.80	PLITKO/Sekély
MLEČNI KARAKTER/Élesség	3.59	GRUBO/Burkolt
UGAO KARLICE/Farletés	2.13	PODIŽUĆI/Tornyos
ŠIRINA KARLICE/Farszélesség	0.07	USKO/Szűk
ZADNJE NOGE SA STRANE/Hátsó lábak (on.)	1.03	STRMO/Egyenes
ZADNJE NOG OTPOZADI/Hátsó lábak (hn.)	2.36	X STAV/Gacso
UGAO PAPAKA/Körömszög	2.77	MALO/Alacsony
OCENA NOGU I PAPAKA/Láb pontszám	2.65	SLABO/Alacsony
PREDNJE VIME/Elülső tőgyfél illesztése	3.07	LABAVO/Laza
VISINA ZADNJE VIMENA/Hátsó tőgyfél magassága	3.77	NISKO/Alacsony
ŠIRINA ZADNJE VIMENA/Hátsó tőgyfél szélessége	4.71	USKO/Szűk
SUSPENZORNI LIGAMENT/Tőgyfüggesztés	2.86	SLABO/Leszakadt
DUBINA VIMENA/Tőgymélység	1.25	PLITKO/Mély
POLOŽAJ PREDNJIH SISA/Elülső bimbók helyeződése	1.96	ŠIROKO/Távo
POLOŽAJ ZADNJIH SISA/Hátulsó bimbók helyeződése	2.32	ŠIROKO/Távo
DUŽINA SISA/Bimbóhossz	0.77	KRATKO/Rövid

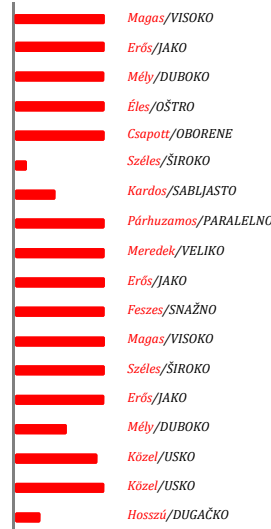

ZDRAVLJE / WELLNESS TULAJDONSÁGOK

MAS	UPALA MLEČNE ŽLEZDE /%	96
	Tőgygyulladás /Mb.%	
LAM	HROMOST /%	98
	Sántaság /Mb.%	
RP	ZAOSTAJANJE POSTELJICE /%	99
	Magzatburrok-visszatartás	
K	KETOZA /%	99
	Ketózis /Mb.%	
MET	UPALA MATERICE /%	103
	Méhgyulladás /Mb.%	
DA	DISLOKACIJA SIRIŠTA /%	103
	Oltógyomor helyzetváltozás Mb.%	
MF	MLEČNA GROZNICA /%	104
	Hipokalcémia /Mb.%	

* Podaci preuzeti od: HOLSTEIN ASSOCIATION OF USA, USDA AIP1 12/2020



250H013531 SSI MILLINGTON **TOTEM**

MAJKA / ANYA: JOSEY-LLC JCY SKYE 8948-ET GP-84
2-00 2X 305D 10,449 kgM 3.6% 373 kgF 3.0% 313 kgP
BETA CASEIN:A1A2: KAPPA CASEIN: BB;

NOVO

broj
18



LINJA
MRAS

MOGUL **FREE**

SHOTTLE **FREE**

SUPERSIRE **FREE**



Dynenhole Sunview Syke

HOT PEDIGRE

MILLINGTON x JACEY x SUDAN

TPI	Ukupni indeks bika /TPI	2755
NM\$	Indeks "\$" profita/NM\$	576
CM\$	Indeks "\$" profita u siru/CM\$	603
FE	Efikasnost ishrane/Takarmányhatékonyság index	151
DWPS	Indeks "W" profita/Tejelő Wellness Profit Index	727
WT\$	Indeks zdravlja/Wellness Index	161
CV\$	Indeks zdravlja teladi/Borjú wellness	-49
Test	Genetski testovi/Teszttek	TR,TP,TY,TV,TL,TD
ID	ID broj/ID	H0840003131003184

PROIZVODNJA / PRODUCTION

MLEKO	932
Tej (font)	
PROTEINI (lb)	44
Fehérje (font)	
PROTEINI (%)	+0.04
Fehérje (%)	
MLEČNA MAST (kg)	71
Zsír (font)	
MLEČNA MAST (%)	+0.15
Zsír (%)	
POUZDANOST PROIZVODNJA	92%
Termelés, megbízhatóság %	
KČERI / STADA	166/107
Leányok /Állományok	

TIP / KÜLLEM

TIP	1.83
Küllem	
VIME	1.89
Composite Tőgykompozit	
NOGE I PAPCI	0.86
Lábkompozit	
TELESNA FORMA	0.09
Testsúly kompozit	
MLEČNI KARAKTER (%)	1.16
Tejelő kompozit	
POUZDANOST TIP	86%
Küllem / megbízhatóság %	
KČERI / STADA	115/82
Leányok /Állományok	

FITNES / MENEDZSMENT TULAJDONSÁGOK

SCE	TEŽINA TELJENJA PO OCU /%	2.4
Apai elléslefolyás /Mb.%		
DC	TEŽINA TELJENJA KČERKI /%	2.7
Leány elléslefolyás /Mb.%		
GL	DUŽINA GRAVIDITETA /%	-1.6
Vemhességi idő /Mb.%		
EC	RANO PRVO TELJENJE /%	1.4
Korai első ellés /Mb.%		
SSB	MRTVOROĐENOST /%	6.0
SSB /Mb.%		
DSB	MRTVOROĐENOST KČERI /%	7.0
Leány holt ellés /Mb.%		
PL	PROIZVODNI VEK /%	3.6
Hasznos élettartam /Mb.%		
LIV	ODRŽIVOST /%	0.4
Selejt-megtérülési index /Mb.%		
SCS	SOMATSKE ČELIJE /%	2.63
Szomatikus sejtponyszám /Mb.%		
MS	BRZINA MUŽE /%	107
Fejési sebesség /Mb.%		

SSI Millington Totem je potomak bika De Su Millington u liniji bika Roylane Socra Robust-a a po majci Coyne Farms Jacey-a u liniji bika O Bee Manfred Justice-a. Donosi dobru proizvodnju mleka uz pozitivne komponente za mlečnu mast i protein. Ima pozitivne kompozitne indekse uz nešto izraženije vrednosti za tip, vime i mlečni karakter. Takođe donosi poželjne osobine fitnesa, plodnosti i zdravlja što ga preporučuje za stvaranje dugovečnog, zdravog i plodnog potomstva. Slobodan je od krvi Mogul-a i Supersire-a. Dostupno je konvencionalno seme.

PLODNOST KČERI / LEÁNYOK FERTILITÁSA

FI	INDEKS PLODNOSTI	0.5
Nőivarú fertilitási index		
DPR	PLODNOST KOD KČERI /%	0.3
Leányok újravemhesülése /Mb.%		
HCR	KONCEPCIJA KOD JUNICA /%	0.5
Üsző vemhesülési arány /Mb.%		
CCR	KONCEPCIJA KOD KRAVA /%	1.0
Tehén vemhesülési arány /Mb.%		
SCR	FERTILNOST BIKA /%	0.6
Bika fertilitása /Mb.%		

ZDRAVLJE / WELLNESS TULAJDONSÁGOK

MAS	UPALA MLEČNE ŽLEZDE /%	106
Tőgygyulladás /Mb.%		
LAM	HRMOST /%	104
Sántaság /Mb.%		
RP	ZAOSTAJANJE POSTELJICE /%	100
Magzatburok-visszatartás		
K	KETOZA /%	102
Ketózis /Mb.%		
MET	UPALA MATERICE /%	103
Méhgyulladás /Mb.%		
DA	DISLOKACIJA SIRIŠTA /%	106
Oltógyomor helyzetváltozás Mb.%		
MF	MLEČNA GROZNICA /%	101
Hipokalcémia /Mb.%		

OKVIR / Marmagasság	3.35	NISKO/Alacsony
SNAGA/Erősség	2.09	SLABO/Gyenge
DUBINA TELA/Törzsmélység	2.80	PLITKO/Sekély
MLEČNI KARAKTER/Élesség	3.59	GRUBO/Burkolt
UGAO KARLICE/Farletés	2.13	PODIŽUĆI/Tornyos
ŠIRINA KARLICE/Farszélesség	0.07	USKO/Szűk
ZADNJE NOGE SA STRANE/Hátsó lábak (on.)	1.03	STRMO/Egyenes
ZADNJE NOG OTPOZADI/Hátsó lábak (hn.)	2.36	X STAV/Gacsos
UGAO PAPAKA/Körömszög	2.77	MALO/Alacsony
OCENA NOGU I PAPAKA/Láb pontszám	2.65	SLABO/Alacsony
PREDNJE VIME/Elülső tőgyfél illesztése	3.07	LABAVO/Laza
VISINA ZADNJE VIMENA/Hátsó tőgyfél magassága	3.77	NISKO/Alacsony
ŠIRINA ZADNJE VIMENA/Hátsó tőgyfél szélessége	4.71	USKO/Szűk
SUSPENZORNI LIGAMENT/Tőgyfüggesztés	2.86	SLABO/Leszakadt
DUBINA VIMENA/Tőgymélység	1.25	PLITKO/Mély
POLOŽAJ PREDNJIH SISA/Elülső bimbók helyeződése	1.96	ŠIROKO/Távo
POLOŽAJ ZADNJIH SISA/Hátulsó bimbók helyeződése	2.32	ŠIROKO/Távo
DUŽINA SISA/Bimbóhossz	0.77	KRATKO/Rövid

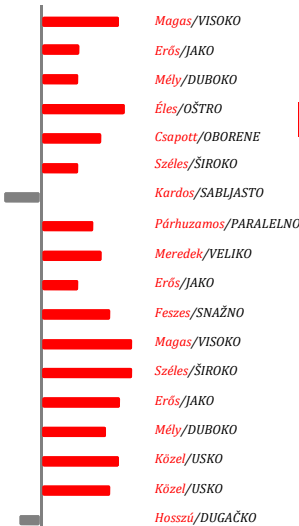

* Podaci preuzeti od: HOLSTEIN ASSOCIATION OF USA, USDA AIPL 12/2020



14H014138 COOKIECUTTER HUSKY

MAJKA / ANYA: COOKIECUTTER DRCO HADES-ET VG-88
 1-09 3X 365D 14,991 kgM 3.8% 566 kgF 3.2% 475 kgP
 BETA CASEIN: A2A2 KAPPA CASEIN: AB
 EFI:8.4%

NOVO



LINJA
MRAS

MOGUL FREE SHOTTLE FREE SUPERSIRE FREE



Cookiecutter Drco Hades

HOT PEDIGRE		LEGENDARY x DRACO x EPIC	LINJA MRAS
TPI	Ukupni indeks bika /TPI		2713
NM\$	Indeks "\$" profita/NM\$		567
CM\$	Indeks "\$" profita u siru/CM\$		572
FE	Efikasnost ishrane/Takarmányhatékonyság index		673
DWPS	Indeks "W" profita/Tejelő Wellness Profit Index		94
WT\$	Indeks zdravlja/Wellness Index		207
CV\$	Indeks zdravlja teladi/Borjú wellness		-39
Test	Genetski testovi/Tesztek	TR,TP,TC,TY,TV,TL,TD	
ID	ID broj/ID	HO840003130915944	

PROIZVODNJA / PRODUCTION	TIP / KÜLLEM	FITNES / MENEDZSMENT TULAJDONSÁGOK
MLEKO 1037	TIP 1.34	SCE TEŽINA TELJENJA PO OCU /% 2.0
Tej (font)	Küllem	Apai elléslefolyás /Mb.%
PROTEINI (Ib) 41	VIME 1.19	DC TEŽINA TELJENJA KĆERI /% 2.7
Fehérje (font)	Composite Tőgykompozit	GL Leány elléslefolyás /Mb.% 2.0
PROTEINI (%) +0.00	NOGE I PAPCI 0.76	GL DUŽINA GRAVIDITETA /% 2.0
Fehérje (%)	Lábkompozit	EC Vemhességi idő /Mb.% 4.2
MLEČNA MAST (kg) 40	TELESNA FORMA 0.11	EC RANO PRVO TELJENJE /% 4.2
Zsír (font)	Testsúly kompozit	SSB Korai első ellés /Mb.% 4.6
MLEČNA MAST (%) +0.00	MLEČNI KARAKTER (%) -0.41	SSB MRTVOROĐENOST /% 4.6
Zsír (%)	Tejelő kompozit	SSB /Mb.%
POUZDANOST PROIZVODNJA 81%	POUZDANOST TIP 80%	DSB MRTVOROĐENOST KĆERI /% 5.1
Termelés, megbízhatóság %	Küllem / megbízhatóság %	PL Leány holt ellés /Mb.% 6.4
KĆERI / STADA 0/0	KĆERI / STADA 0/0	PL PROIZVODNI VEK /% 6.4
Leányok /Állományok	Leányok /Állományok	LIV Hasznos élettartam /Mb.% 3.3
		LIV ODRŽIVOST /% 3.3
		SCS Selejt-megtérülési index /Mb.% 2.78
		SCS SOMATSKE ČELIJE /% 2.78
		MS Szomatikus sejtponyszám /Mb.% 96
		MS BRZINA MUŽE /% 96
		MS Fejési sebesség /Mb.%

Cookiecutter Husky je potomak bika Welcome Legendary u liniji Sandy Valley Sterling-a a po majci Mr Coin Draco-a u liniji De Su Observer-a. Donosi dobru proizvodnju mleka uz jače kompozitne indekse za tip i vime. Ima izraženo pozitivne osobine plodnosti, dobre osobine fitnesa uz visoki proizvodni vek (6.4). Bik za poboljšanje plodnosti i dugovečnosti u stadu. Slobodan je od krvi Mogul-a i Supersire-a. Dostupno je konvencionalno seme.

PLODNOST KĆERI / LEÁNYOK FERTILITÁSA	
FI	INDEKS PLODNOSTI 3.4
	Nőivarú fertilitási index
DPR	PLODNOST KOD KĆERI /% 3.1
	Leányok újravemhesülése /Mb.%
HCR	KONCEPCIJA KOD JUNICA /% 3.3
	Úszó vemhesülési arány /Mb.%
CCR	KONCEPCIJA KOD KRAVA /% 4.8
	Tehén vemhesülési arány /Mb.%
SCR	FERTILNOST BIKA /% 3.4
	Bika fertilitása /Mb.%

OKVIR / Marmagasság	1.11	NISKO/Alacsony	Magas/VISOKO
SNAGA/Erősség	1.08	SLABO/Gyenge	Erős/JAKO
DUBINA TELA/Törzsmélység	1.17	PLITKO/Sekély	Mély/DUBOKO
MLEČNI KARAKTER/Élesség	1.43	GRUBO/Burkolt	Éles/ŐSTRO
UGAO KARLICE/Farjéjtés	1.20	PODIŽUĆI/Tornyos	Csapott/OBORENE
ŠIRINA KARLICE/Farszélesség	-1.11	USKO/Szűk	Széles/ŠIROKO
ZADNJE NOGE SA STRANE/Hátsó lábak (on.)	-1.16	STRMO/Egyenes	Kardos/SABLJASTO
ZADNJE NOG OTPOZADI/Hátsó lábak (hn.)	1.57	X STAV/Gacsos	Párhuzamos/PARALELNO
UGAO PAKA/Körömszög	1.47	MALO/Alacsony	Meredek/VELIKO
OCENA NOGU I PAKA/Láb pontszám	1.01	SLABO/Alacsony	Erős/JAKO
PREDNJE VIME/Elülső tőgyfél illesztése	2.69	LABAVO/Laza	Fesztes/SNAŽNO
VISINA ZADNJE VIMENA/Hátsó tőgyfél magassága	4.71	NISKO/Alacsony	Magas/VISOKO
ŠIRINA ZADNJE VIMENA/Hátsó tőgyfél szélessége	4.33	USKO/Szűk	Széles/ŠIROKO
SUSPENZORNI LIGAMENT/Tőgyfüggesztés	1.76	SLABO/Leszakadt	Erős/JAKO
DUBINA VIMENA/Tőgymélység	2.09	PLITKO/Mély	Mély/DUBOKO
POLOŽAJ PREDNJIH SISA/Elülső bimbók helyeződése	1.39	ŠIROKO/Távo	Közel/USKO
POLOŽAJ ZADNJIH SISA/Hátulsó bimbók helyeződése	1.60	ŠIROKO/Távo	Közel/USKO
DUŽINA SISA/Bimbóhossz	-1.91	KRATKO/Rövid	Hosszú/DUGAČKO

ZDRAVLJE / WELLNESS TULAJDONSÁGOK	
MAS	UPALA MLEČNE ŽLEZDE /% 110
	Tőgygyulladás /Mb.%
LAM	HROMOST /% 101
	Sántaság /Mb.%
RP	ZAOSTAJANJE POSTELJICE /% 99
	Magzatburrok-visszatartás
K	KETOZA /% 99
	Ketózis /Mb.%
MET	UPALA MATERICE /% 103
	Méhgyulladás /Mb.%
DA	DISLOKACIJA SIRIŠTA /% 102
	Óltógyomor helyzetváltozás Mb.%
MF	MLEČNA GROZNICA /% 102
	Hipokalcémia /Mb.%

* Podaci preuzeti od: HOLSTEIN ASSOCIATION OF USA, USDA AIP1 12/2020



7H014436 KING RANSOM **BIG DOLLARS**

MAJKA / ANYA: KINGS-RANSOM SPARK DECORATE GP-80
2-01 3X 365D 12,882 kgM 3.9% 507 kgF 3.2% 407 kgP
BETA CASEIN: A1A2 KAPPA CASEIN: AB
EFI:9.0%



LINJA
MRAS

MOGUL FREE

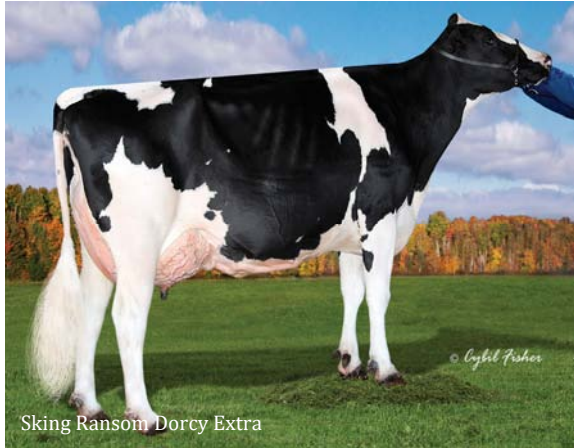

Sking Ransom Dorcy Extra

HOT PEDIGRE

FRAZZLED x SPARK x PREDESTINE

TPI	Ukupni indeks bika /TPI	2712
NM\$	Indeks "\$" profita/NM\$	676
CM\$	Indeks "\$" profita u siru/CM\$	673
FE	Efikasnost ishrane/Takarmányhatékonyság index	151
DWP\$	Indeks "W" profita/Tejelő Wellness Profit Index	1038
WT\$	Indeks zdravlja/Wellness Index	168
CV\$	Indeks zdravlja teladi/Borjú wellness	51
Test	Genetski testovi/Tesztsek	TR,TP,TC,TY,TV,TL,TD
ID	ID broj/ID	HOU840003141608169

PROIZVODNJA / PRODUCTION

MLEKO	1868
Tej (font)	
PROTEINI (lb)	58
Fehérje (font)	
PROTEINI (%)	+0.03
Fehérje (%)	
MLEČNA MAST (kg)	63
Zsír (font)	
MLEČNA MAST (%)	-0.03
Zsír (%)	
POUZDANOST PROIZVODNJA	79%
Termelés, megbízhatóság %	
KĆERI / STADA	0/0
Leányok /Állományok	

TIP / KÜLLEM

TIP	1.29
Küllem	
VIME	1.54
Composite Tőgykompozit	
NOGE I PAPCI	0.57
Lábkompozit	
TELESNA FORMA	0.05
Testsúly kompozit	
MLEČNI KARAKTER (%)	0.66
Tejelő kompozit	
POUZDANOST TIP	78%
Küllem / megbízhatóság %	
KĆERI / STADA	0/0
Leányok /Állományok	

FITNES / MENEDZSMENT TULAJDONSÁGOK

SCE	TEŽINA TELJENJA PO OCU /%	1.9
	Apai elléslefolyás /Mb.%	
DC	TEŽINA TELJENJA KĆERKI /%	1.6
	Leány elléslefolyás /Mb.%	
GL	DUŽINA GRAVIDITETA /%	-2.1
	Vemhességi idő /Mb.%	
EC	RANO PRVO TELJENJE /%	4.7
	Korai első ellés /Mb.%	
SSB	MRTVOROĐENOST /%	4.4
	SSB /Mb.%	
DSB	MRTVOROĐENOST KĆERI /%	4.3
	Leány holt ellés /Mb.%	
PL	PROIZVODNI VEK /%	7.1
	Hasznos élettartam /Mb.%	
LIV	ODRŽIVOST /%	3.1
	Selejt-megtérülési index /Mb.%	
SCS	SOMATSKE ČELIJE /%	2.67
	Szomatikus sejtponyszám /Mb.%	
MS	BRZINA MUŽE /%	93
	Fejési sebesség /Mb.%	

King Ransom Big Dollars je potomak Melarry Josuper Frazzled-a u liniji bika Seagull Bay Supersire-a i Fustead Emory Blitz-a a po majci Web Wua Spark-a. Poreklo su mu dve "mašine" za proizvodnju mleka a on nastavlja tu tradiciju sa +1868PTA za mleko. Ima izbalansirane kompozitne indekse što sa druge strane donosi dobre osobine fitnesa, pogotovo proizvodni vek čija je vreenost +7.1 što je u samom vrhu za holštajn rasu. Takođe donosi izuzetne osobine zdravlja pa mu je indeks dobrobiti DWP\$ 1038 što obećava dugovečno i zdravo potomstvo koje dobro iskorišćava hranu. Dostupno je konvencionalno i seksirano seme.

PLODNOST KĆERI / LEÁNYOK FERTILITÁSA

FI	INDEKS PLODNOSTI	0.4
	Nőivarú fertilitási index	
DPR	PLODNOST KOD KĆERI /%	-1.3
	Leányok újravemhesülése /Mb.%	
HCR	KONCEPCIJA KOD JUNICA /%	1.2
	Úszó vemhesülési arány /Mb.%	
CCR	KONCEPCIJA KOD KRAVA /%	0.4
	Tehén vemhesülési arány /Mb.%	
SCR	FERTILNOST BIKA /%	-0.5
	Bika fertilitása /Mb.%	

ZDRAVLJE / WELLNESS TULAJDONSÁGOK

MAS	UPALA MLEČNE ŽLEZDE /%	104
	Tőgygyulladás /Mb.%	
LAM	HROMOST /%	103
	Sántaság /Mb.%	
RP	ZAOSTAJANJE POSTELJICE /%	108
	Magzatburok-visszatartás	
K	KETOZA /%	110
	Ketózis /Mb.%	
MET	UPALA MATERICE /%	108
	Méhgyulladás /Mb.%	
DA	DISLOKACIJA SIRIŠTA /%	100
	Óltógyomor helyzetváltozás Mb.%	
MF	MLEČNA GROZNICA /%	101
	Hipokalcémia /Mb.%	

OKVIR / Marmagasság	1.11	NISKO/Alacsony
SNAGA/Erősség	1.08	SLABO/Gyenge
DUBINA TELA/Törzsmélység	1.17	PLITKO/Sekély
MLEČNI KARAKTER/Élesség	1.43	GRUBO/Burkolt
UGAO KARLICE/Farletés	1.20	PODIŽUĆI/Tornyos
ŠIRINA KARLICE/Farszélesség	-1.11	USKO/Szűk
ZADNJE NOGE SA STRANE/Hátsó lábak (on.)	-1.16	STRMO/Egyenes
ZADNJE NOG OTPOZADI/Hátsó lábak (hn.)	1.57	X STAV/Gacso
UGAO PAPAKA/Körömszög	1.47	MALO/Alacsony
OCENA NOGU I PAPAKA/Láb pontszám	1.01	SLABO/Alacsony
PREDNJE VIME/Elülső tőgyfél illesztése	2.69	LABAVO/Laza
VISINA ZADNJE VIMENA/Hátsó tőgyfél magassága	4.71	NISKO/Alacsony
ŠIRINA ZADNJE VIMENA/Hátsó tőgyfél szélessége	4.33	USKO/Szűk
SUSPENZORNI LIGAMENT/Tőgyfüggesztés	1.76	SLABO/Leszakadt
DUBINA VIMENA/Tőgymélység	2.09	PLITKO/Mély
POLOŽAJ PREDNJIH SISA/Elülső bimbók helyeződése	1.39	ŠIROKO/Távo
POLOŽAJ ZADNJIH SISA/Hátulsó bimbók helyeződése	1.60	ŠIROKO/Távo
DUŽINA SISA/Bimbóhossz	-1.91	KRATKO/Rövid

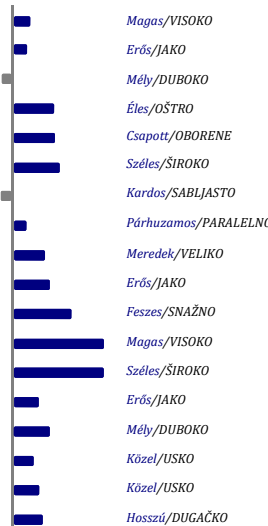



7H014460 KENMORE TRIPLE CROWN-RED

MAJKA / ANYA: RI-VAL-RE LIL APPLE-ETS GP-84
 2-02 2X 305D 11,269 kgM 3.9% 445 kgF 3.4% 383 kgP
 BETA CASEIN: A1A2 KAPPA CASEIN: AA
 EFI:8.9%



LINJA
MRAS



Regiment Apple Red

HOT PEDIGRE

APRENTICE*RC x DELTA x MCCUTCHEN

TPI	Ukupni indeks bika /TPI	2659
NM\$	Indeks "\$" profita/NM\$	781
CM\$	Indeks "\$" profita u siru/CM\$	828
FE	Efikasnost ishrane/Takarmányhatékonyság index	167
DWP\$	Indeks "W" profita/Tejelő Wellness Profit Index	902
WT\$	Indeks zdravlja/Wellness Index	48
CV\$	Indeks zdravlja teladi/Borjú wellness	59
Test	Genetski testovi/Tesztsek	TP,TC,TY,TV,TL,TD
ID	ID broj/ID	H0840003143029863

PROIZVODNJA / PRODUCTION		TIP / KÜLLEM		FITNES / MENEDZSMENT TULAJDONSÁGOK	
MLEKO	871	TIP	2.71	SCE	TEŽINA TELJENJA PO OCU /% 7.4/62
Tej (font)		Küllem			Apai elléslefolys /Mb.%
PROTEINI (lb)	49	VIME	2.55	DC	TEŽINA TELJENJA KČERKI /% 5.4/59
Fehérje (font)		Composite Tőgykompozit			Leány elléslefolys /Mb.%
PROTEINI (%)	+0.08	NOGE I PAPCI	2.03	GL	DUŽINA GRAVIDITETA /% 0.9/72
Fehérje (%)		Lábkompozit			Vemhességi idő /Mb.%
MLEČNA MAST (kg)	77	TELESNA FORMA	0.85	EC	RANO PRVO TELJENJE /% 0.0/68
Zsír (font)		Testsúly kompozit			Korai első ellés /Mb.%
MLEČNA MAST (%)	+0.16	MLEČNI KARAKTER (%)	1.70	SSB	MRTVOROĐENOST /% 7.6/59
Zsír (%)		Tejelő kompozit			SSB /Mb.%
POUZDANOST PROIZVODNJA	79%	POUZDANOST TIP	77%	DSB	MRTVOROĐENOST KČERI /% 4.7/57
Termelés, megbízhatóság %		Küllem / megbízhatóság %			Leány holt ellés /Mb.%
KČERI / STADA	0/0	KČERI / STADA	0/0	PL	PROIZVODNI VEK /% 6.0/74
Leányok /Állományok		Leányok /Állományok			Hasznos élettartam /Mb.%
				LIV	ODRŽIVOST /% 1.4/69
					Selejt-megtérülési index /Mb.%
				SCS	SOMATSKE ČELIJE /% 2.54/76
					Szomatikus sejtponyszám /Mb.%
				MS	BRZINA MUŽE /% 104/72
					Fejési sebesség /Mb.%

Kenmore Triple Crown Red je potomak Endco Aprentice-a u liniji Mornningview Kingboy-a i Ensenada Taboo Planet-a a po majci Mr Mogul Delta-e u liniji Mountfield SSI DCY Mogul-a. Izuzetan crveni bik koji u sebi nema gena najčešće korišćenih crvenih bikova. Donosi dobru proizvodnju mleka sa pozitivnim komponentama i izraženije kompozitne indekse za tip vime, noge i papke. U skladu sa ovim su i visoke ocene linearnih osobina tipa za ove osobine pa se može koristiti i kao korektor za popravljjanje istih. Odlične osobine fitnesa, niske somatske ćelije i visoki proizvodni vek obećavaju dugovečno i plodno potomstvo. Dostupno je konvencionalno seme.

PLODNOST KČERI / LEÁNYOK FERTILITÁSA

FI	INDEKS PLODNOSTI	0.30
	Nőivarú fertilitási index	
DPR	PLODNOST KOD KČERI /%	-0.3/73
	Leányok újravemhesülése /Mb.%	
HCR	KONCEPCIJA KOD JUNICA /%	2.7/71
	Üsző vemhesülési arány /Mb.%	
CCR	KONCEPCIJA KOD KRAVA /%	0.3/72
	Tehén vemhesülési arány /Mb.%	
SCR	FERTILNOST BIKA /%	-1.4/75
	Bika fertilitása /Mb.%	

OKVIR / Marmagasság	1.11	NISKO/Alacsony		Magas/VISOKO
SNAGA/Erősség	1.08	SLABO/Gyenge		Erős/JAKO
DUBINA TELA/Törzsmélység	1.17	PLITKO/Sekély		Mély/DUBOKO
MLEČNI KARAKTER/Élesség	1.43	GRUBO/Burkolt		Étes/OŠTRO
UGAO KARLICE/Farlejtés	1.20	PODIŽUĆI/Tornyos		Csapott/OBORENE
ŠIRINA KARLICE/Farszélesség	-1.11	USKO/Szűk		Széles/ŠIROKO
ZADNJE NOGE SA STRANE/Hátsó lábak (on.)	-1.16	STRMO/Egyenes		Kardos/SABLJASTO
ZADNJE NOG OTPOZADI/Hátsó lábak (hn.)	1.57	X STAV/Gacsos		Párhuzamos/PARALELNO
UGAO PAPAKA/Körömszög	1.47	MALO/Alacsony		Meredek/VELIKO
OCENA NOGU I PAPAKA/Láb pontszám	1.01	SLABO/Alacsony		Erős/JAKO
PREDNJE VIME/Elülső tőgyfél illesztése	2.69	LABAVO/Laza		Fesztes/SNAŽNO
VISINA ZADNJE VIMENA/Hátsó tőgyfél magassága	4.71	NISKO/Alacsony		Magas/VISOKO
ŠIRINA ZADNJE VIMENA/Hátsó tőgyfél szélessége	4.33	USKO/Szűk		Széles/ŠIROKO
SUSPENZORNI LIGAMENT/Tőgyfüggesztés	1.76	SLABO/Leszakadt		Erős/JAKO
DUBINA VIMENA/Tőgymélység	2.09	PLITKO/Mély		Mély/DUBOKO
POLOŽAJ PREDNJIH SISA/Elülső bimbók helyeződése	1.39	ŠIROKO/Távo		Közel/USKO
POLOŽAJ ZADNJIH SISA/Hátulsó bimbók helyeződése	1.60	ŠIROKO/Távo		Közel/USKO
DUŽINA SISA/Bimbóhossz	-1.91	KRATKO/Rövid		Hosszú/DUGAČKO

ZDRAVLJE / WELLNESS TULAJDONSÁGOK

MAS	UPALA MLEČNE ŽLEZDE /%	105/39
	Tőgygyulladás /Mb.%	
LAM	HROMOST /%	94/40
	Sántaság /Mb.%	
RP	ZAOSTAJANJE POSTELJICE /%	102/39
	Magzatburok-visszatartás	
K	KETOZA /%	105/39
	Ketózis /Mb.%	
MET	UPALA MATERICE /%	101/38
	Méhgyulladás /Mb.%	
DA	DISLOKACIJA SIRIŠTA /%	88/38
	Oltógyomor helyzetváltozás Mb.%	
MF	MLEČNA GROZNICA /%	
	Hipokalcémia /Mb.%	



14HO07714 BACON HILL HURRICANE

MAJKA / ANYA: EDG HALLIE SHOTGLASS 745-ET
2-01 3X 365D 16,882 kgM 3.7% 527 kgF 3.2% 417 kgP
BETA CASEIN: A2A2 KAPPA CASEIN: AB
EFI:9.2%

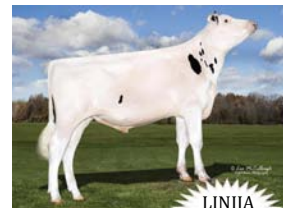

LINJA
WBC

SUPERSIRE FREE



BSD Hurricane Nora

HOT PEDIGRE

CHOPS x SHOTGLASS x PLANET

TPI	Ukupni indeks bika /TPI	2657
NM\$	Indeks "\$" profita/NM\$	477
CM\$	Indeks "\$" profita u siru/CM\$	488
FE	Efikasnost ishrane/Takarmányhatékonyság index	139
DWP\$	Indeks "W" profita/Tejelő Wellness Profit Index	433
WT\$	Indeks zdravlja/Wellness Index	56
CV\$	Indeks zdravlja teladi/Borjú wellness	-85
Test	Genetski testovi/Tesztsek	TR,TP,TC,TY,TV,TL,TD
ID	ID broj/ID	HO840003125066355

PROIZVODNJA / PRODUCTION

MLEKO	1066
Tej (font)	
PROTEINI (lb)	43
Fehérje (font)	
PROTEINI (%)	+0.01
Fehérje (%)	
MLEČNA MAST (kg)	71
Zsír (font)	
MLEČNA MAST (%)	+0.12
Zsír (%)	
POUZDANOST PROIZVODNJA	99%
Termelés, megbízhatóság %	
KČERI / STADA	2727/636
Leányok /Állományok	

TIP / KÜLLEM

TIP	1.60
Küllem	
VIME	2.06
Composite Tőgykompozit	
NOGE I PAPCI	0.35
Lábkompozit	
TELESNA FORMA	0.52
Testsúly kompozit	
MLEČNI KARAKTER (%)	1.04
Tejelő kompozit	
POUZDANOST TIP	97%
Küllem / megbízhatóság %	
KČERI / STADA	885/281
Leányok /Állományok	

FITNES / MENEDZSMENT TULAJDONSÁGOK

SCE	TEŽINA TELJENJA PO OCJU /%	1.6
	Apai elléslefolyás /Mb.%	
DC	TEŽINA TELJENJA KČERKI /%	2.5
	Leány elléslefolyás /Mb.%	
GL	DUŽINA GRAVIDITETA /%	-2.7
	Vemhességi idő /Mb.%	
EC	RANO PRVO TELJENJE /%	3.1
	Korai első ellés /Mb.%	
SSB	MRTVOROĐENOST /%	5.3
	SSB /Mb.%	
DSB	MRTVOROĐENOST KČERI /%	5.2
	Leány holt ellés /Mb.%	
PL	PROIZVODNI VEK /%	0.6
	Hasznos élettartam /Mb.%	
LIV	ODRŽIVOST /%	-3.0
	Selejt-megtérülési index /Mb.%	
SCS	SOMATSKÉ ČELIJE /%	2.76
	Szomatikus sejtponyszám /Mb.%	
MS	BRZINA MUŽE /%	103
	Fejési sebesség /Mb.%	

Bacon Hill Hurricane je potomak Sweet Haven Tradition-a u liniji bika Mountfield SSI DCY Mogul-a a po majci Butz Buttler Shotglass-a u liniji bika Flevo Genetics Snowman-a. Kompletan paket koji nudi dobru proizvodnju sa pozitivnim komponentama sa jedne strane i visoke linearne ocene tipa za vime, mlečni karakter, noge i papke. Može da se koristi kao korektor osobina prednjeg i zadnjeg vimena. Sa treće strane dolaze dobre osobine fitnesa i zdravlja. Slobodan je od krvi bika Seagull Bay Supersire. Bik savremene genetike za proizvođače koji traže otporna i profitabilna grla.

PLODNOST KČERI / LEÁNYOK FERTILITÁSA

FI	INDEKS PLODNOSTI	0.50
	Nőivarú fertilitási index	
DPR	PLODNOST KOD KČERI /%	0.0
	Leányok újravemhesülése /Mb.%	
HCR	KONCEPCIJA KOD JUNICA /%	1.7
	Üsző vemhesülési arány /Mb.%	
CCR	KONCEPCIJA KOD KRAVA /%	0.2
	Tehén vemhesülési arány /Mb.%	
SCR	FERTILNOST BIKA /%	-0.8
	Bika fertilitása /Mb.%	

ZDRAVLJE / WELLNESS TULAJDONSÁGOK

MAS	UPALA MLEČNE ŽLEZDE /%	101
	Tőgygyulladás /Mb.%	
LAM	HROMOST /%	10
	Sántaság /Mb.%	
RP	ZAOSTAJANJE POSTELJICE /%	102
	Magzatburok-visszatartás	
K	KETOZA /%	107
	Ketózis /Mb.%	
MET	UPALA MATERICE /%	101
	Méhgyulladás /Mb.%	
DA	DISLOKACIJA SIRIŠTA /%	101
	Oltógyomor helyzetváltozás Mb.%	
MF	MLEČNA GROZNICA /%	106
	Hipokalcémia /Mb.%	

OKVIR / Marmagasság

1.11	NISKO/Alacsony
SNAGA/Erősség	1.08 SLABO/Gyenge
DUBINA TELA/Törzsmélység	1.17 PLITKO/Sekély
MLEČNI KARAKTER/Élesség	1.43 GRUBO/Burkolt
UGAO KARLICE/Farjétság	1.20 PODIŽUĆI/Tornyos
ŠIRINA KARLICE/Farszélesség	-1.11 USKO/Szűk
ZADNJE NOGE SA STRANE/Hátsó lábak (on.)	-1.16 STRMO/Egyenes
ZADNJE NOG OTPOZADI/Hátsó lábak (hn.)	1.57 X STAV/Gacsos
UGAO PAPAKA/Körömszög	1.47 MALO/Alacsony
OCENA NOGU I PAPAKA/Láb pontszám	1.01 SLABO/Alacsony
PREDNJE VIME/Elülső tőgyfél illesztése	2.69 LABAVO/Laza
VISINA ZADNJE VIMENA/Hátsó tőgyfél magassága	4.71 NISKO/Alacsony
ŠIRINA ZADNJE VIMENA/Hátsó tőgyfél szélessége	4.33 USKO/Szűk
SUSPENZORNI LIGAMENT/Tőgyfüggesztés	1.76 SLABO/Leszakadt
DUBINA VIMENA/Tőgymélység	2.09 PLITKO/Mély
POLOŽAJ PREDNJIH SISA/Elülső bimbók helyeződése	1.39 ŠIROKO/Távo
POLOŽAJ ZADNJIH SISA/Hátulsó bimbók helyeződése	1.60 ŠIROKO/Távo
DUŽINA SISA/Bimbóhossz	-1.91 KRATKO/Rövid

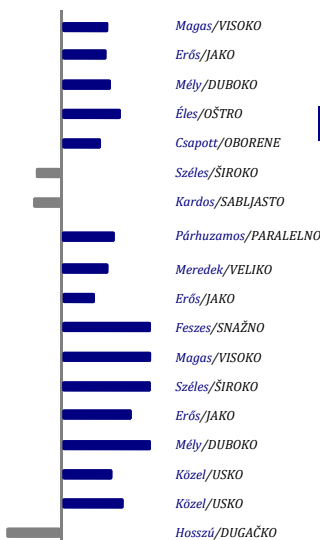



7H012778 WET TATUM MITCHELL

MAJKA / ANYA: MS DELICIOUS MOJO-ET VG-89
 4-09 2X 365D 18,983 kgM 3.9% 744 kgF 3.1% 590 kgP
 BETA CASEIN: A1A2 KAPPA CASEIN: AA
 EFI:8.9%

NOVO

SUPERSIRE FREE



BSPlain Knoll Mitchell

HOT PEDIGRE

TATUM x MOGUL x ROBUST

LINJA
WBC

TPI	Ukupni indeks bika /TPI	2638
NM\$	Indeks "\$" profita/NM\$	441
CM\$	Indeks "\$" profita u siru/CM\$	425
FE	Efikasnost ishrane/Takarmányhatékonyság index	142
DWP\$	Indeks "W" profita/Tejelő Wellness Profit Index	207
WT\$	Indeks zdravlja/Wellness Index	-56
CV\$	Indeks zdravlja teladi/Borjú wellness	-40
Test	Genetski testovi/Tesztsek	TR,TP,TC,TY,TV,TL,TD
ID	ID broj/ID	H0840003128461508

PROIZVODNJA / PRODUCTION

MLEKO	1734
Tej (font)	
PROTEINI (lb)	41
Fehérje (font)	
PROTEINI (%)	-0.04
Fehérje (%)	
MLEČNA MAST (kg)	72
Zsír (font)	
MLEČNA MAST (%)	+0.02
Zsír (%)	
POUZDANOST PROIZVODNJA	98%
Termelés, megbízhatóság %	
KČERI / STADA	726/154
Leányok /Állományok	

TIP / KÜLLEM

TIP	2.33
Küllem	
VIME	1.70
Composite Tőgykompozit	
NOGE I PAPCI	1.25
Lábkompozit	
TELESNA FORMA	0.45
Testsúly kompozit	
MLEČNI KARAKTER (%)	2.08
Tejelő kompozit	
POUZDANOST TIP	95%
Küllem / megbízhatóság %	
KČERI / STADA	161/54
Leányok /Állományok	

FITNES / MENEDZSMENT TULAJDONSÁGOK

SCE	TEŽINA TELJENJA PO OCUCI /%	2.5
	Apai elléslefolyás /Mb.%	
DC	TEŽINA TELJENJA KČERKI /%	3.2
	Leány elléslefolyás /Mb.%	
GL	DUŽINA GRAVIDITETA /%	-2.0
	Vemhességi idő /Mb.%	
EC	RANO PRVO TELJENJE /%	1.6
	Korai első ellés /Mb.%	
SSB	MRTVOROĐENOST /%	5.4
	SSB /Mb.%	
DSB	MRTVOROĐENOST KČERI /%	7.6
	Leány holt ellés /Mb.%	
PL	PROIZVODNI VEK /%	0.4
	Hasznos élettartam /Mb.%	
LIV	ODRŽIVOST /%	-3.2
	Selejt-megtérülési index /Mb.%	
SCS	SOMATSKÉ ČELIJE /%	2.94
	Szomatikus sejtponyszám /Mb.%	
MS	BRZINA MUŽE /%	103
	Fejési sebesség /Mb.%	

Wet Tatum Mitchell je potomak bika Amighetti Numero Uno u liniji O Bee Manfred Justice-a i po majci od SSI DCY Mountfield Mogul-a. Donosi visoku proizvodnju mleka i pozitivnu komponentu za mlečnu mast. Donosi više kompozitne indekse za tip, vime i mlečni karakter što je i propraćeno višim lineranim ocenama tipa ovih osobina. Nosi sa sobom dobre osobine fitnesa i zdravlja što obećava zdravo, jako i dugovečno potomstvo. Dostupno je konvencionalno seme.

PLODNOST KČERI / LEÁNYOK FERTILITÁSA

FI	INDEKS PLODNOSTI	0.2
	Nőivarú fertilitási index	
DPR	PLODNOST KOD KČERI /%	-0.9
	Leányok újravemhesülése /Mb.%	
HCR	KONCEPCIJA KOD JUNICA /%	2.1
	Üsző vemhesülési arány /Mb.%	
CCR	KONCEPCIJA KOD KRAVA /%	0.2
	Tehén vemhesülési arány /Mb.%	
SCR	FERTILNOST BIKI /%	-0.3
	Bika fertilitása /Mb.%	

OKVIR / Marmagasság	2.06	NISKO/Alacsony
SNAGA/Erősség	1.18	SLABO/Gyenge
DUBINA TELA/Törzsmélység	1.79	PLITKO/Sekély
MLEČNI KARAKTER/Élesség	3.01	GRUBO/Burkolt
UGAO KARLICE/Farjejtés	2.33	PODIŽUČI/Tornyos
ŠIRINA KARLICE/Farszélesség	-1.02	USKO/Szűk
ZADNJE NOGE SA STRANE/Hátsó lábak (on.)	-0.97	STRMO/Egyenes
ZADNJE NOG OTPOZADI/Hátsó lábak (hn.)	1.85	X STAV/Gacsos
UGAO PAPAKA/Körömszög	2.07	MALO/Alacsony
OCENA NOGU I PAPAKA/Láb pontszám	1.51	SLABO/Alacsony
PREDNJE VIME/Elülső tőgyfél illesztése	1.81	LABAVO/Laza
VISINA ZADNJE VIMENA/Hátsó tőgyfél magassága	3.93	NISKO/Alacsony
ŠIRINA ZADNJE VIMENA/Hátsó tőgyfél szélessége	3.61	USKO/Szűk
SUSPENZORNI LIGAMENT/Tőgyfüggesztés	0.56	SLABO/Leszakadt
DUBINA VIMENA/Tőgymélység	0.23	PLITKO/Mély
POLOŽAJ PREDNIH SISA/Elülső bimbók helyeződése	-0.43	ŠIROKO/Távo
POLOŽAJ ZADNIH SISA/Hátulsó bimbók helyeződése	-0.02	ŠIROKO/Távo
DUŽINA SISA/Bimbóhossz	1.16	KRATKO/Rövid

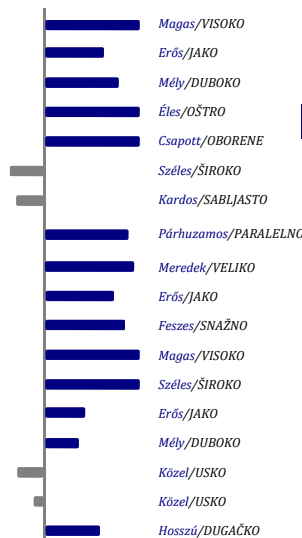

ZDRAVLJE / WELLNESS TULAJDONSÁGOK

MAS	UPALA MLEČNE ŽLEZDE /%	92
	Tőgygyulladás /Mb.%	
LAM	HROMOST /%	102
	Sántaság /Mb.%	
RP	ZAOSTAJANJE POSTELJICE /%	100
	Magzatburok-visszatartás	
K	KETOZA /%	101
	Ketózis /Mb.%	
MET	UPALA MATERICE /%	101
	Méhgyulladás /Mb.%	
DA	DISLOKACIJA SIRIŠTA /%	101
	Oltógyomor helyzetváltozás Mb.%	
MF	MLEČNA GROZNICA /%	106
	Hipokalcémia /Mb.%	

* Podaci preuzeti od: HOLSTEIN ASSOCIATION OF USA, USDA AIPL 12/2020



7HO13701 SSI LYLAS **LAMBEAU**

MAJKA / ANYA: S-S-I MONT 8433 10852-ET
 2-04 3X 365D 17,203 kgM 3.6% 714 kgF 3.2% 627 kgP
 BETA CASEIN: A2A2 KAPPA CASEIN: AA
 EFI:8.9%

NOVO

PLANET **FREE** SUPERSIRE **FREE**



SSI Robust Damion

HOT PEDIGRE		LYLAS x MONTROSS x NUMERO UNO	LINIJA WBC
TPI	Ukupni indeks bika /TPI		2606
NM\$	Indeks "\$" profita/NM\$		500
CM\$	Indeks "\$" profita u siru/CM\$		508
FE	Efikasnost ishrane/Takarmányhatékonyság index		134
DWP\$	Indeks "W" profita/Tejelő Wellness Profit Index		381
WT\$	Indeks zdravlja/Wellness Index		-45
CV\$	Indeks zdravlja teladi/Borjú wellness		-31
Test	Genetski testovi/Tesztsek	TR, TP, TC, TY, TV, TL, TD	
ID	ID broj/ID		H0840003138037380

PROIZVODNJA / PRODUCTION		TIP / KÜLLEM		FITNES / MENEDZSMENT TULAJDONSÁGOK		
MLEKO	1181	TIP	0.65	SCE	TEŽINA TELJENJA PO OCU /%	2.0
Tej (font)		Küllem		DC	Apai elléslefolys /Mb.%	
PROTEINI (lb)	49	VIME	0.49	GL	TEŽINA TELJENJA KČERKI /%	2.2
Fehérje (font)		Composite Tőgykompozit		EC	Leány elléslefolys /Mb.%	
PROTEINI (%)	+0.01	NOGE I PAPCI	0.13	SSB	DUŽINA GRAVIDITETA /%	-1.4
Fehérje (%)		Lábkompozit		DSB	Vemhességi idő /Mb.%	
MLEČNA MAST (kg)	56	TELESNA FORMA	-0.19	PL	RANO PRVO TELJENJE /%	4.9
Zsír (font)		Testsúly kompozit		LIV	Korai első ellés /Mb.%	
MLEČNA MAST (%)	+0.04	MLEČNI KARAKTER (%)	0.44	SCS	MRTVOROĐENOST /%	5.3
Zsír (%)		Tejelő kompozit		MS	MRTVOROĐENOST KČERI /%	5.5
POUZDANOST PROIZVODNJA	92%	POUZDANOST TIP	87%		Leány holt ellés /Mb.%	
Termelés, megbízhatóság %		Küllem / megbízhatóság %			PROIZVODNI VEK /%	3.8
KČERI / STADA	85/28	KČERI / STADA	35/13		Hasznos élettartam /Mb.%	
Leányok /Állományok		Leányok /Állományok			ODRŽIVOST /%	-0.2

SSI Lylas Lambeau je potomak bika Fustead Tango Lylas u liniji bika Picston Shottle a po majci od Bacon Hill Montross-a. Donosi visoku proizvodnju mleku uz pozitivne obe komponente za mlečnu mast i protein. Ima umerene kompozitne indekse i linerane ocene tipa pa je idealan za projektovanje stada sa grlima medijane građe. Sa sobom nosi dobre osobine plodnosti i fitnessa što garantuje plodno i dugovečno potomstvo. Dostupno je konvencionalno seme .

OKVIR / Marmagasság	0.84	NISKO/Alacsony		Magas/VISOKO
SNAGA/Erősség	0.01	SLABO/Gyenge		Erős/JAKO
DUBINA TELA/Törzsmélység	0.10	PLITKO/Sekély		Mély/DUBOKO
MLEČNI KARAKTER/Élesség	1.18	GRUBO/Burkolt		Éles/OŠTRO
UGAO KARLICE/Farjeitás	1.02	PODIŽUČI/Tornyos		Csapott/OBORENE
ŠIRINA KARLICE/Farszélesség	1.11	USKO/Szűk		Széles/SIROKO
ZADNJE NOGE SA STRANE/Hátsó lábak (on.)	-0.39	STRMO/Egyenes		Kardos/SABLJASTO
ZADNJE NOG OTPOZADI/Hátsó lábak (hn.)	0.07	X STAV/Gacso		Párhuzamos/PARALELNO
UGAO PAPAKA/Körömszög	0.80	MALO/Alacsony		Meredek/VELIKO
OCENA NOGU I PAPAKA/Láb pontszám	0.34	SLABO/Alacsony		Erős/JAKO
PREDNJE VIME/Elülső tőgyfél illesztése	0.38	LABAVO/Laza		Fesztes/SNAŽNO
VISINA ZADNJE VIMENA/Hátsó tőgyfél magassága	0.82	NISKO/Alacsony		Magas/VISOKO
ŠIRINA ZADNJE VIMENA/Hátsó tőgyfél szélessége	0.82	USKO/Szűk		Széles/SIROKO
SUSPENZORNI LIGAMENT/Tőgyfüggesztés	0.61	SLABO/Leszakadt		Erős/JAKO
DUBINA VIMENA/Tőgymélység	0.80	PLITKO/Mély		Mély/DUBOKO
POLOŽAJ PREDNJIH SISA/Elülső bimbók helyeződése	0.14	ŠIROKO/Távo		Közeli/USKO
POLOŽAJ ZADNJIH SISA/Hátulsó bimbók helyeződése	0.19	ŠIROKO/Távo		Közeli/USKO
DUŽINA SISA/Bimbóhossz	-0.72	KRATKO/Rövid		Hosszú/DUGAČKO

* Podaci preuzeti od: HOLSTEIN ASSOCIATION OF USA, USDA AIPL 12/2020

PLODNOST KČERI / LEÁNYOK FERTILITÁSA		
FI	INDEKS PLODNOSTI	2.4
	Nőivarú fertilitási index	
DPR	PLODNOST KOD KČERI /%	2.0
	Leányok újravemhesülése /Mb.%	
HCR	KONCEPCIJA KOD JUNICA /%	2.9
	Üsző vemhesülési arány /Mb.%	
CCR	KONCEPCIJA KOD KRAVA /%	2.0
	Tehén vemhesülési arány /Mb.%	
SCR	FERTILNOST BIKA /%	2.0
	Bika fertilitása /Mb.%	

ZDRAVLJE / WELLNESS TULAJDONSÁGOK		
MAS	UPALA MLEČNE ŽLEZDE /%	96
	Tőgygyulladás /Mb.%	
LAM	HRMOST /%	101
	Sántaság /Mb.%	
RP	ZAOSTAJANJE POSTELJICE /%	101
	Magzatburok-visszatartás	
K	KETOZA /%	106
	Ketózis /Mb.%	
MET	UPALA MATERICE /%	107
	Méhgyulladás /Mb.%	
DA	DISLOKACIJA SIRIŠTA /%	98
	Oltógyomor helyzetváltozás Mb.%	
MF	MLEČNA GROZNICA /%	98
	Hipokalcémia /Mb.%	



7H013333 SSI YODER CORNELL

MAJKA / ANYA: S-S-I SUPRSIRE MIRI 8679-ET EX-90
3-04 3X 365D 20,203 kgM 3.5% 704 kgF 3.1% 617 kgP
BETA CASEIN: A1A2 KAPPA CASEIN: BB
EFI:10.3%

NOVO

OMAN FREE



LINJA
WBC



Golf Cornell

YODER x SUPERSIRE x BOOKEM

TPI	Ukupni indeks bika /TPI	2530
NM\$	Indeks "\$" profita/NM\$	500
CM\$	Indeks "\$" profita u siru/CM\$	521
FE	Efikasnost ishrane/Takarmányhatékonyság index	154
DWP\$	Indeks "W" profita/Tejelő Wellness Profit Index	174
WT\$	Indeks zdravlja/Wellness Index	-5
CV\$	Indeks zdravlja teladi/Borjú wellness	-40
Test	Genetski testovi/Tesztsek	TR,TP,TY,TV,TL,TD
ID	ID broj/ID	H0840003126218687

PROIZVODNJA / PRODUCTION

MLEKO	848
Tej (font)	
PROTEINI (lb)	37
Fehérje (font)	
PROTEINI (%)	+0.04
Fehérje (%)	
MLEČNA MAST (kg)	59
Zsír (font)	
MLEČNA MAST (%)	+0.09
Zsír (%)	
POUZDANOST PROIZVODNJA	99%
Termelés, megbízhatóság %	
KČERI / STADA	1791/117
Leányok /Állományok	

TIP / KÜLLEM

TIP	0.59
Küllem	
VIME	1.02
Composite Tőgykompozit	
NOGE I PAPCI	0.48
Lábkompozit	
TELESNA FORMA	-1.30
Testsúly kompozit	
MLEČNI KARAKTER (%)	-0.04
Tejelő kompozit	
POUZDANOST TIP	96%
Küllem / megbízhatóság %	
KČERI / STADA	200/38
Leányok /Állományok	

FITNES / MENEDZSMENT TULAJDONSÁGOK

SCE	TEŽINA TELJENJA PO OCU /%	1.8
	Apai elléslefolyás /Mb.%	
DC	TEŽINA TELJENJA KČERKI /%	2.0
	Leány elléslefolyás /Mb.%	
GL	DUŽINA GRAVIDITETA /%	-1.4
	Vemhességi idő /Mb.%	
EC	RANO PRVO TELJENJE /%	-2.0
	Korai első ellés /Mb.%	
SSB	MRTVOROĐENOST /%	4.7
	SSB /Mb.%	
DSB	MRTVOROĐENOST KČERI /%	3.9
	Leány holt ellés /Mb.%	
PL	PROIZVODNI VEK /%	2.6
	Hasznos élettartam /Mb.%	
LIV	ODRŽIVOST /%	-0.2
	Selejt-megtérülési index /Mb.%	
SCS	SOMATSKE ČELIJE /%	2.88
	Szomatikus sejtponyszám /Mb.%	
MS	BRZINA MUŽE /%	103
	Fejési sebesség /Mb.%	

SSI Yoder Cornell je potomak bika Woodcrest Mogul Yoder-a a po majci Seagull Bay Supersire-a. Donosi dobru proizvodnju mleka i pozitivne komponente za mlečnu mast i protein. Sa sobom nosi umerene kompozitne indese i linearne ocene tipa pa je dobar za kreiranje grla medijanog tipa. Dobre osobine fitnesa i zdravlja garantuju zdravo i dugovečno potomstvo. Dostupno je konvencion-alno seme.

PLODNOST KČERI / LEÁNYOK FERTILITÁSA

FI	INDEKS PLODNOSTI	1.4
	Nőivarú fertilitási index	
DPR	PLODNOST KOD KČERI /%	-1.7
	Leányok újravemhesülése /Mb.%	
HCR	KONCEPCIJA KOD JUNICA /%	0.4
	Üsző vemhesülési arány /Mb.%	
CCR	KONCEPCIJA KOD KRAVA /%	-0.4
	Tehén vemhesülési arány /Mb.%	
SCR	FERTILNOST BIKA /%	
	Bika fertilitása /Mb.%	

OKVIR / Marmagasság	-0.04	NISKO/Alacsony
SNAGA/Erősség	-0.68	SLABO/Gyenge
DUBINA TELA/Törzsmélység	0.44	PLITKO/Sekély
MLEČNI KARAKTER/Élesség	1.55	GRUBO/Burkolt
UGAO KARLICE/Farletés	-0.08	PODŽUČI/Tornyos
ŠIRINA KARLICE/Farszélesség	0.47	USKO/Szűk
ZADNJE NOGE SA STRANE/Hátsó lábak (on.)	-0.87	STRMO/Egyenes
ZADNJE NOG OTPOZADI/Hátsó lábak (hn.)	0.75	X STAV/Gacsos
UGAO PAPAKA/Körömszög	-0.09	MALO/Alacsony
OCENA NOGU I PAPAKA/Láb pontszám	0.37	SLABO/Alacsony
PREDNJE VIME/Elülső tőgyfél illesztése	0.35	LABAVO/Laza
VISINA ZADNJE VIMENA/Hátsó tőgyfél magassága	1.78	NISKO/Alacsony
ŠIRINA ZADNJE VIMENA/Hátsó tőgyfél szélessége	1.94	USKO/Szűk
SUSPENZORNI LIGAMENT/Tőgyfüggesztés	0.03	SLABO/Leszakadt
DUBINA VIMENA/Tőgymélység	0.01	PLITKO/Mély
POLOŽAJ PREDNIH SISA/Elülső bimbók helyeződése	0.62	ŠIROKO/Távo
POLOŽAJ ZADNIH SISA/Hátulsó bimbók helyeződése	0.55	ŠIROKO/Távo
DUŽINA SISA/Bimbóhossz	-1.16	KRATKO/Rövid

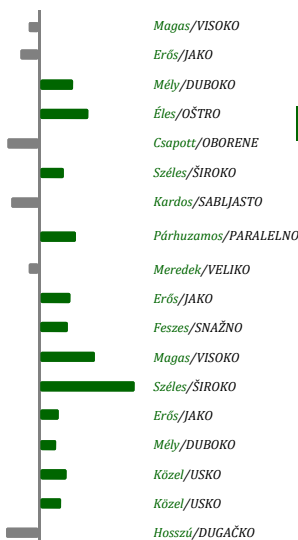

ZDRAVLJE / WELLNESS TULAJDONSÁGOK

MAS	UPALA MLEČNE ŽLEZDE /%	99
	Tőgygyulladás /Mb.%	
LAM	HROMOST /%	98
	Sántaság /Mb.%	
RP	ZAOSTAJANJE POSTELJICE /%	102
	Magzatburok-visszatartás	
K	KETOZA /%	107
	Ketózis /Mb.%	
MET	UPALA MATERICE /%	101
	Méhgyulladás /Mb.%	
DA	DISLOKACIJA SIRIŠTA /%	104
	Oltógyomor helyzetváltozás Mb.%	
MF	MLEČNA GROZNICA /%	101
	Hipokalcémia /Mb.%	



7H013647 SSI FERDINAND BRIGHT-P

MAJKA / ANYA: S-S-I ERASER MACI 10932-P-ET
 1-11 2X 305D 11,565 kgM 4.4% 507 kgF 3.2% 374 kgP
 BETA CASEIN: A2A2 KAPPA CASEIN: BB
 EFI:9.3%



FERDINAND x ERASER-P x SUPERSIRE		
TPI	Ukupni indeks bika /TPI	2606
NM\$	Indeks "\$" profita/NM\$	463
CM\$	Indeks "\$" profita u siru/CM\$	474
FE	Efikasnost ishrane/Takarmányhatékonyaság index	162
DWP\$	Indeks "W" profita/Tejelő Wellness Profit Index	384
WT\$	Indeks zdravlja/Wellness Index	-170
CV\$	Indeks zdravlja teladi/Borjú wellness	14
Test	Genetski testovi/Tesztek	TR,TP,TC,TY,TV,TL,TD
ID	ID broj/ID	H0840003135087229

PROIZVODNJA / PRODUCTION	
MLEKO	1234
Tej (font)	
PROTEINI (lb)	48
Fehérje (font)	
PROTEINI (%)	+0.03
Fehérje (%)	
MLEČNA MAST (kg)	66
Zsír (font)	
MLEČNA MAST (%)	+0.06
Zsír (%)	
POUZDANOST PROIZVODNJA	94%
Termelés, megbízhatóság %	
KČERI / STADA	119/44
Leányok /Állományok	

TIP / KÜLLEM	
TIP	1.4159
Küllem	
VIME	1.62
Composite Tőgykompozit	
NOGE I PAPCI	0.50
Lábkompozit	
TELESNA FORMA	-0.02
Testsúly kompozit	
MLEČNI KARAKTER (%)	0.93
Tejelő kompozit	
POUZDANOST TIP	88%
Küllem / megbízhatóság %	
KČERI / STADA	31/15
Leányok /Állományok	

FITNES / MENEDZSMENT TULAJDONSÁGOK		
SCE	TEŽINA TELJENJA PO OCU /%	2.0
	Apai elléslefolyás /Mb.%	
DC	TEŽINA TELJENJA KČERKI /%	2.2
	Leány elléslefolyás /Mb.%	
GL	DUŽINA GRAVIDITETA /%	-0.8
	Vemhességi idő /Mb.%	
EC	RANO PRVO TELJENJE /%	2.2
	Korai első ellés /Mb.%	
SSB	MRTVOROĐENOST /%	5.6
	SSB /Mb.%	
DSB	MRTVOROĐENOST KČERI /%	5.1
	Leány holt ellés /Mb.%	
PL	PROIZVODNI VEK /%	0.8
	Hasznos élettartam /Mb.%	
LIV	ODRŽIVOST /%	-2.3
	Selejt-megtérülési index /Mb.%	
SCS	SOMATSKE ČELIJE /%	3.03
	Szomatikus sejtponyszám /Mb.%	
MS	BRZINA MUŽE /%	99
	Fejési sebesség /Mb.%	

SSI Ferdinand Bright-P je potomak bika De Su Ferdinand i po majci Kerndtway Eraser-P. Donosi dobru proizvodnju mleka i pozitivne komponente za mlečnu mast i protein. Sa sobom nosi umerene kompozitne indese i linearne ocene tipa pa je dobar za kreiranje grla medijanog tipa. Dobre osobine fitnesa i zdravlja garantuju zdravo i dugovečno potomstvo. Nosi gen za bezrožnost. Dostupno je konvencionalno seme.

PLODNOŠĆ KČERI / LEÁNYOK FERTILITÁSA		
FI	INDEKS PLODNOŠĆI	0.2
	Nőivarú fertilitási index	
DPR	PLODNOŠĆ KOD KČERI /%	0.0
	Leányok újravemhesülése /Mb.%	
HCR	KONCEPCIJA KOD JUNICA /%	-0.5
	Üsző vemhesülési arány /Mb.%	
CCR	KONCEPCIJA KOD KRAVA /%	0.4
	Tehén vemhesülési arány /Mb.%	
SCR	FERTILNOŠĆ BIKA /%	
	Bika fertilitása /Mb.%	

OKVIR / Marmagasság	0.71	NISKO/Alacsony
SNAGA/Erősség	0.54	SLABO/Gyenge
DUBINA TELA/Törzsmélység	0.66	PLITKO/Sekély
MLEČNI KARAKTER/Élesség	1.36	GRUBO/Burkolt
UGAO KARLICE/Farletés	0.10	PODIŽUĆI/Tornyos
ŠIRINA KARLICE/Farszélesség	0.50	USKO/Szűk
ZADNJE NOGE SA STRANE/Hátsó lábak (on.)	0.08	STRMO/Egyenes
ZADNJE NOG OTPOZADI/Hátsó lábak (hn.)	0.22	X STAV/Gacsos
UGAO PAPAKA/Körömszög	1.54	MALO/Alacsony
OCENA NOGU I PAPAKA/Láb pontszám	0.66	SLABO/Alacsony
PREDNJE VIME/Elülső tőgyfél illesztése	1.85	LABAVO/Laza
VISINA ZADNJE VIMENA/Hátsó tőgyfél magassága	2.91	NISKO/Alacsony
ŠIRINA ZADNJE VIMENA/Hátsó tőgyfél szélessége	2.25	USKO/Szűk
SUSPENZORNI LIGAMENT/Tőgyfüggesztés	0.26	SLABO/Leszakadt
DUBINA VIMENA/Tőgymélység	0.68	PLITKO/Mély
POLOŽAJ PREDNJIH SISA/Elülső bimbók helyeződése	0.24	ŠIROKO/Távo
POLOŽAJ ZADNJIH SISA/Hátulsó bimbók helyeződése	-0.10	ŠIROKO/Távo
DUŽINA SISA/Bimbóhossz	-0.01	KRATKO/Rövid

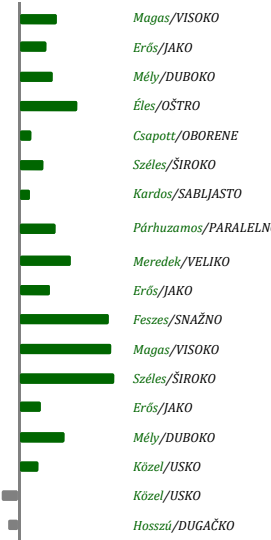

ZDRAVLJE / WELLNESS TULAJDONSÁGOK		
MAS	UPALA MLEČNE ŽLEZDE /%	98
	Tőgygyulladás /Mb.%	
LAM	HROMOST /%	102
	Sántaság /Mb.%	
RP	ZAOSTAJANJE POSTELJICE /%	105
	Magzatburok-visszatartás	
K	KETOZA /%	103
	Ketózis /Mb.%	
MET	UPALA MATERICE /%	104
	Méhgyulladás /Mb.%	
DA	DISLOKACIJA SIRIŠTA /%	101
	Oltógyomor helyzetváltozás Mb.%	
MF	MLEČNA GROZNICA /%	99
	Hipokalcémia /Mb.%	

* Podaci preuzeti od: HOLSTEIN ASSOCIATION OF USA, USDA AIPL 12/2020



7H012574 VATLAND MIDGARD

MAJKA / ANYA: VATLAND MOGUL MOCHA 3665-ET VG-87
4-10 2X 365D 15,545 kgM 4,2% 659 kgF 3.1% 485 kg
BETA CASEIN: A1A2 KAPPA CASEIN: BB
EFI:8.3%



LINJA
MRAS

SUPERSIRE FREE **SHOTTLE FREE**



Rollin Greens Midgardu 1470

RODGERS x MOGUL x OBSERVER

TPI	Ukupni indeks bika /TPI	2441
NM\$	Indeks "\$" profita/NM\$	488
CM\$	Indeks "\$" profita u siru/CM\$	478
FE	Efikasnost ishrane/Takarmányhatékonyság index	123
DWP\$	Indeks "W" profita/Tejelő Wellness Profit Index	398
WT\$	Indeks zdravlja/Wellness Index	130
CV\$	Indeks zdravlja teladi/Borjú wellness	-50
Test	Genetski testovi/Tesztsek	TR,TP,TY,TV,TL,TD
ID	ID broj/ID	H0840003012011801

PROIZVODNJA / PRODUCTION

MLEKO	1108
Tej (font)	
PROTEINI (lb)	40
Fehérje (font)	
PROTEINI (%)	+0.02
Fehérje (%)	
MLEČNA MAST (kg)	85
Zsír (font)	
MLEČNA MAST (%)	+0.16
Zsír (%)	
POUZDANOST PROIZVODNJA	99%
Termelés, megbízhatóság %	
KČERI / STADA	716/107
Leányok /Állományok	

TIP / KÜLLEM

TIP	0.67
Küllem	
VIME	1.38
Composite Tőgykompozit	
NOGE I PAPCI	0.99
Lábkompozit	
TELESNA FORMA	0.54
Testsúly kompozit	
MLEČNI KARAKTER (%)	0.12
Tejelő kompozit	
POUZDANOST TIP	93%
Küllem / megbízhatóság %	
KČERI / STADA	128/93
Leányok /Állományok	

FITNES / MENEDZSMENT TULAJDONSÁGOK

SCE	TEŽINA TELJENJA PO OCU /%	1.7
	Apai elléslefolyás /Mb.%	
DC	TEŽINA TELJENJA KČERKI /%	3.0
	Leány elléslefolyás /Mb.%	
GL	DUŽINA GRAVIDITETA /%	-1.2
	Vemhességi idő /Mb.%	
EC	RANO PRVO TELJENJE /%	-2.9
	Korai első ellés /Mb.%	
SSB	MRTVOROĐENOST /%	3.7
	SSB /Mb.%	
DSB	MRTVOROĐENOST KČERI /%	3.9
	Leány holt ellés /Mb.%	
PL	PROIZVODNI VEK /%	5.4
	Hasznos élettartam /Mb.%	
LIV	ODRŽIVOST /%	-0.2
	Selejt-megtérülési index /Mb.%	
SCS	SOMATSKÉ ČELIJE /%	2.76
	Szomatikus sejtponyszám /Mb.%	
MS	BRZINA MUŽE /%	102
	Fejési sebesség /Mb.%	

Vatland Midgard je potomak Glendel Arlinda Chief-a u liniji Jenny Lou Marshall Toystory-a i po majci Mountfield SSI DCY Mogul-a u liniji Sweet Haven Tradition-a. Progeno testirani bik interesantnog pedigrea. Ima dobru proizvodnju mleka uz pozitivne komponente naročito za mlečnu mast. Sa sobom donosi uravnotežene kompozitne indekse što je pogodno za proizvođače koji traže grla medianog tipa. Ima odlične osobine fitnesa, plodnosti i zdravlja što obećava dugovečno, zdravo, plodno i profitabilno potomstvo. Dostupno je konvencionalno seme.

PLODNOST KČERI / LEÁNYOK FERTILITÁSA

FI	INDEKS PLODNOSTI	0.7
	Nőivarú fertilitási index	
DPR	PLODNOST KOD KČERI /%	0.2
	Leányok újravemhesülése /Mb.%	
HCR	KONCEPCIJA KOD JUNICA /%	2.4
	Üsző vemhesülési arány /Mb.%	
CCR	KONCEPCIJA KOD KRAVA /%	0.7
	Tehén vemhesülési arány /Mb.%	
SCR	FERTILNOST BIKA /%	
	Bika fertilitása /Mb.%	

OKVIR / Marmagasság

OKVIR / Marmagasság	0.44	NISKO/Alacsony
SNAGA/Erősség	0.47	SLABO/Gyenge
DUBINA TELA/Törzsmélység	-0.75	PLITKO/Sekély
MLEČNI KARAKTER/Élesség	0.47	GRUBO/Burkolt
UGAO KARLICE/Farjejtés	1.04	PODIŽUČI/Tornyos
ŠIRINA KARLICE/Farszélesség	0.38	USKO/Szűk
ZADNJE NOGE SA STRANE/Hátsó lábak (on.)	-0.64	STRMO/Egyenes
ZADNJE NOG OTPOZADI/Hátsó lábak (hn.)	1.19	X STAV/Gacsos
UGAO PAPAKA/Körömszög	0.46	MALO/Alacsony
OCENA NOGU I PAPAKA/Láb pontszám	0.73	SLABO/Alacsony
PREDNJE VIME/Elülső tőgyfél illesztése	1.64	LABAVO/Laza
VISINA ZADNJE VIMENA/Hátsó tőgyfél magassága	2.17	NISKO/Alacsony
ŠIRINA ZADNJE VIMENA/Hátsó tőgyfél szélessége	2.00	USKO/Szűk
SUSPENZORNI LIGAMENT/Tőgyfüggesztés	-0.39	SLABO/Leszakadt
DUBINA VIMENA/Tőgymélység	0.39	PLITKO/Mély
POLOŽAJ PREDNJIH SISA/Elülső bimbók helyeződése	1.11	ŠIROKO/Távo
POLOŽAJ ZADNJIH SISA/Hátulsó bimbók helyeződése	0.15	ŠIROKO/Távo
DUŽINA SISA/Bimbóhossz	-0.87	KRATKO/Rövid

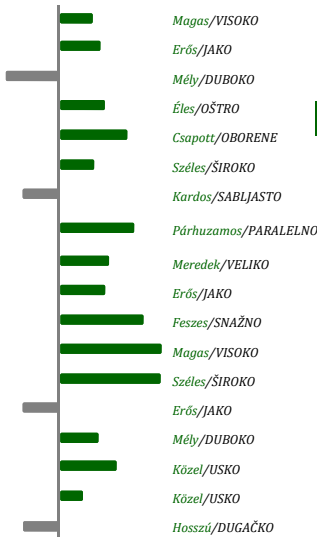

ZDRAVLJE / WELLNESS TULAJDONSÁGOK

MAS	UPALA MLEČNE ŽLEZDE /%	104
	Tőgygyulladás /Mb.%	
LAM	HROMOST /%	106
	Sántaság /Mb.%	
RP	ZAOSTAJANJE POSTELJICE /%	104
	Magzatburok-visszatartás	
K	KETOZA /%	106
	Ketózis /Mb.%	
MET	UPALA MATERICE /%	106
	Méhgyulladás /Mb.%	
DA	DISLOKACIJA SIRIŠTA /%	104
	Oltógyomor helyzetváltozás Mb.%	
MF	MLEČNA GROZNICA /%	110
	Hipokalcémia /Mb.%	



14H007709 EILDON TWEED J CHAGRIN

MAJKA / ANYA: EILDON-TWEED M CHAGRIN-ET EX-90
 1-10 3X 365D 17,132 kgM 4.2% 715 kgF 3.1% 525 kgP
 BETA CASEIN: A1A2 KAPPA CASEIN: BB
 EFI:9.4%



LINIJA
MRAS



Eildon Tweed M Chagrín

JABIR x MOGUL x SHOTTLE

TPI	Ukupni indeks bika /TPI	2391
NM\$	Indeks "\$" profita/NM\$	432
CM\$	Indeks "\$" profita u siru/CM\$	412
FE	Efikasnost ishrane/Takarmányhatékonyság index	108
DWP\$	Indeks "W" profita/Tejelő Wellness Profit Index	378
WT\$	Indeks zdravlja/Wellness Index	-56
CV\$	Indeks zdravlja teladi/Borjú wellness	-15
Test	Genetski testovi/Tesztek	TR,TP,TY,TV,TL,TD
ID	ID broj/ID	H0840003130681826

PROIZVODNJA / PRODUCTION		TIP / KÜLLEM		FITNES / MENEDZSMENT TULAJDONSÁGOK		
MLEKO	1522	TIP	1.49	SCE	TEŽINA TELJENJA PO OCU /%	1.9
Tej (font)		Küllem		DC	Apai elléslefolvás /Mb.%	
PROTEINI (lb)	38	VIME	1.40	GL	TEŽINA TELJENJA KČERKI /%	2.2
Fehérje (font)		Composite Tőgykompozit		EC	Leány elléslefolvás /Mb.%	
PROTEINI (%)	-0.03	NOGE I PAPCI	0.76	SSB	DUŽINA GRAVIDITETA /%	-0.9
Fehérje (%)		Lábkompozit		DSB	Vemhességi idő /Mb.%	
MLEČNA MAST (kg)	70	TELESNA FORMA	0.61	PL	RANO PRVO TELJENJE /%	2.0
Zsír (font)		Testsúly kompozit		LIV	Korai első ellés /Mb.%	
MLEČNA MAST (%)	+0.05	MLEČNI KARAKTER (%)	1.00	SCS	MRTVOROĐENOST /%	4.6
Zsír (%)		Tejelő kompozit		MS	SSB /Mb.%	
POUZDANOST PROIZVODNJA	94%	POUZDANOST TIP	88%		MRTVOROĐENOST KČERI /%	4.1
Termelés, megbízhatóság %		Küllem / megbízhatóság %			Leány holt ellés /Mb.%	
KČERI / STADA	171/54	KČERI / STADA	41/15		PROIZVODNI VEK /%	2.3
Leányok /Állományok		Leányok /Állományok			Hasznos élettartam /Mb.%	
					ODRŽIVOST /%	-2.3
					Selejt-megtérülési index /Mb.%	
					SOMATSKE ČELIJE /%	2.78
					Szomatikus sejtponyszám /Mb.%	
					BRZINA MUŽE /%	104
					Fejési sebesség /Mb.%	

Eildon Tweed J Chagrín je potomak Coyne Farms Jabir-a u liniji bika Long Langs Oman Oman-a a po majci od Mountfield SSI DCY Mogul-a. Bik koji na prvi pogled ne donosi mnogo ali kada se pogleda dublje on u suštini predstavlja kompromis između proizvodnje, tipa i zdravlja. Osim visoke proizvodnje melka svi ostali parametric su u okviru poželjin vrednosti. Grla su medijanog tipa, ne preterano krupna dobrih osobina zdravlja i plodnosti. Niske somatske ćelije i dobar proizvodni vek obećavaju otporna i produktivna grla koja imaju dobru konverziju hrane. Dostupno je konvencionalno seme.

OKVIR / Marmagasság	1.03	NISKO/Alacsony		Magas/VISOKO
SNAGA/Erősség	0.76	SLABO/Gyenge		Erős/JAKO
DUBINA TELA/Törzsmélység	0.60	PLITKO/Sekély		Mély/DUBOKO
MLEČNI KARAKTER/Élesség	0.56	GRUBO/Burkolt		Éles/ŐSTRO
UGAO KARLICE/Farletés	0.25	PODIŽUĆI/Tornyos		Csapott/OBORENE
ŠIRINA KARLICE/Farszélesség	0.01	USKO/Szűk		Széles/ŠIROKO
ZADNJE NOGE SA STRANE/Hátsó lábak (on.)	0.19	STRMO/Egyenes		Kardos/SABLJASTO
ZADNJE NOG OTPOZADI/Hátsó lábak (hn.)	1.02	X STAV/Gacsos		Párhuzamos/PARALELNO
UGAO PAPAKA/Körömszög	0.60	MALO/Alacsony		Meredek/VELIKO
OCENA NOGU I PAPAKA/Láb pontszám	0.88	SLABO/Alacsony		Erős/JAKO
PREDNJE VIME/Elülső tőgyfél illesztése	1.95	LABAVO/Laza		Feszés/SNAŽNO
VISINA ZADNJE VIMENA/Hátsó tőgyfél magassága	1.79	NISKO/Alacsony		Magas/VISOKO
ŠIRINA ZADNJE VIMENA/Hátsó tőgyfél szélessége	1.65	USKO/Szűk		Széles/ŠIROKO
SUSPENZORNI LIGAMENT/Tőgyfüggesztés	1.14	SLABO/Leszakadt		Erős/JAKO
DUBINA VIMENA/Tőgymélység	1.35	PLITKO/Mély		Mély/DUBOKO
POLOŽAJ PREDNJIH SISA/Elülső bimbók helyeződése	0.71	ŠIROKO/Távo		Közel/USKO
POLOŽAJ ZADNJIH SISA/Hátulsó bimbók helyeződése	0.87	ŠIROKO/Távo		Közel/USKO
DUŽINA SISA/Bimbóhossz	0.58	KRATKO/Rövid		Hosszú/DUGAČKO

PLODNOST KČERI / LEÁNYOK FERTILITÁSA		
FI	INDEKS PLODNOSTI	0.8
	Nőivarú fertilitási index	
DPR	PLODNOST KOD KČERI /%	0.4
	Leányok újravemhesülése /Mb.%	
HCR	KONCEPCIJA KOD JUNICA /%	1.3
	Üsző vemhesülési arány /Mb.%	
CCR	KONCEPCIJA KOD KRAVA /%	1.7
	Tehén vemhesülési arány /Mb.%	
SCR	FERTILNOST BIKA /%	
	Bika fertilitása /Mb.%	

ZDRAVLJE / WELLNESS TULAJDONSÁGOK		
MAS	UPALA MLEČNE ŽLEZDE /%	99
	Tőgygyulladás /Mb.%	
LAM	HROMOST /%	104
	Sántaság /Mb.%	
RP	ZAOSTAJANJE POSTELJICE /%	100
	Magzatburok-visszatartás	
K	KETOZA /%	104
	Ketózis /Mb.%	
MET	UPALA MATERICE /%	101
	Méhgyulladás /Mb.%	
DA	DISLOKACIJA SIRIŠTA /%	100
	Oltógyomor helyzetváltozás Mb.%	
MF	MLEČNA GROZNICA /%	106
	Hipokalcémia /Mb.%	



7H012322 CLEAR ECHO DELFINO

MAJKA / ANYA: ROENDRA GETTY MARA EX-92

2-00 2X 325D 15,459 kgM 3.9% 556 kgF 3.1% 487 kgP

Proizvodnja kćerki: 12.679kg - 3,8%mm - 490kg mm - 3,2%pt - 402kg pt

Leányok átlaga: 12.679kg - 3,8%mm - 490kg mm - 3,2%pt - 402kg pt



LINIJA

MRAS

SUPERSIRE FREE

MOGUL FREE

SHOTTLER FREE

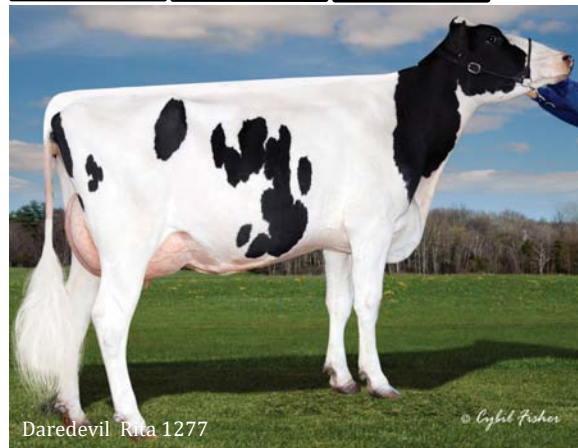

Daredevil Rita 1277

DONATELLO x GERARD x OFFROAD

TPI	<i>Ukupni indeks bika /TPI</i>	2260
NM\$	<i>Indeks "\$" profita/NM\$</i>	570
CM\$	<i>Indeks "\$" profita u siru/CM\$</i>	600
FE	<i>Efikasnost ishrane/Takarmányhatékonyság index</i>	102
DWPS\$	<i>Indeks "W" profita/Tejelő Wellness Profit Index</i>	539
WTS	<i>Indeks zdravlja/Wellness Index</i>	11
CV\$	<i>Indeks zdravlja teladi/Borjú wellness</i>	-40
Test	<i>Genetski testovi/Tesztek</i>	TR,TP,TD,TV,TL,TD
ID	<i>ID broj/ID</i>	HOUSA000071974306

PROIZVODNJA / PRODUCTION

MLEKO	975
Tej (font)	
PROTEINI (lb)	29
Fehérje (font)	
PROTEINI (%)	+0,04
Fehérje (%)	
MLEČNA MAST (kg)	31
Zsír (font)	
MLEČNA MAST (%)	+0,04
Zsír (%)	
POUZDANOST PROIZVODNJA	98%
Termelés, megbízhatóság %	
KĆERI / STADA	594/140
Leányok /Állományok	

TIP / KÜLLEM

TIP	1.68
Küllem	
VIME	2.83
Composite Tőgykompozit	
NOGE I PAPCI	1.86
Lábkompozit	
TELESNA FORMA	-1.29
Testsúly kompozit	
MLEČNI KARAKTER (%)	0.36
Tejelő kompozit	
POUZDANOST TIP	95%
Küllem / megbízhatóság %	
KĆERI / STADA	165/65
Leányok /Állományok	

FITNES / MENEDZSMENT TULAJDONSÁGOK

SCE	TEŽINA TELJENJA PO OCU /%	2.0
	Apai elléslefolyás /Mb.%	
DC	TEŽINA TELJENJA KĆERKI /%	4.3
	Leány elléslefolyás /Mb.%	
GL	DUŽINA GRAVIDITETA /%	-1.3
	Vemhességi idő /Mb.%	
EC	RANO PRVO TELJENJE /%	0.4
	Korai első ellés /Mb.%	
SSB	MRTVOROĐENOST /%	5.9
	SSB /Mb.%	
DSB	MRTVOROĐENOST KĆERI /%	5.1
	Leány holt ellés /Mb.%	
PL	PROIZVODNI VEK /%	5.
	Hasznos élettartam /Mb.%	
LIV	ODRŽIVOST /%	1.7
	Selejt-megtérülési index /Mb.%	
SCS	SOMATSKE ČELIJE /%	2.68
	Szomatikus sejtponyszám /Mb.%	
MS	BRZINA MUŽE /%	102
	Fejési sebesség /Mb.%	

Clear Echo Delfino potomak bika Mr OCD Robust Donatello u liniji bika Fustead Emory Blitz-a a po majci od lehendarnog O Bee Manfred Justice-a. Donosi dobru proizvodnju mleka i pozitivne komponente uz izraženije kompozitne indekse za tip, vime, noge i papke što je propraćeno visokim ocenama za ove linearne osobine tipa. To se posebno odnosi na osobine zadnjeg vimena pa se može koristiti i kao korektor ovih osobina. Dobre osobine fitnesa i plodnosti ga preporučuje za kreiranje plodnog i dugovečnog potomstva. Dostupno je konvencionalno seme.

PLODNOST KĆERI / LEÁNYOK FERTILITÁSA

FI	INDEKS PLODNOSTI	0.7
	Nőivarú fertilitási index	
DPR	PLODNOST KOD KĆERI /%	-0.1
	Leányok újravemhesülése /Mb.%	
HCR	KONCEPCIJA KOD JUNICA /%	2.4
	Úszó vemhesülési arány /Mb.%	
CCR	KONCEPCIJA KOD KRAVA /%	0.3
	Tehén vemhesülési arány /Mb.%	
SCR	FERTILNOST BIKA /%	1.4
	Bika fertilitása /Mb.%	

ZDRAVLJE / WELLNESS TULAJDONSÁGOK

MAS	UPALA MLEČNE ŽLEZDE /%	103
	Tőgygyulladás /Mb.%	
LAM	HRMOST /%	92
	Sántaság /Mb.%	
RP	ZAOSTAJANJE POSTELJICE /%	95
	Magzatburok-visszatartás	
K	KETOZA /%	112
	Ketózis /Mb.%	
MET	UPALA MATERICE /%	96
	Méhgyulladás /Mb.%	
DA	DISLOKACIJA SIRIŠTA /%	105
	Oltógyomor helyzetváltozás Mb.%	
MF	MLEČNA GROZNICA /%	98
	Hipokalcémia /Mb.%	

OKVIR / Marmagasság	0.29	NISKO/Alacsony		Magas/VISOKO
SNAGA/Erősség	0.93	SLABO/Gyenge		Erős/JAKO
DUBINA TELA/Törzsmélység	-0.54	PLITKO/Sekély		Mély/DUBOKO
MLEČNI KARAKTER/Élesség	1.56	GRUBO/Burkolt		Éles/ŐSTRO
UGAO KARLICE/Farlettés	0.50	PODIŽUČI/Tornyos		Csapott/OBORENE
ŠIRINA KARLICE/Farszélesség	-0.24	USKO/Szűk		Széles/ŠIROKO
ZADNJE NOGE SA STRANE/Hátsó lábak (on.)	-0.91	STRMO/Egyenes		Kardos/SABLJASTO
ZADNJE NOG OTPOZADI/Hátsó lábak (hn.)	2.08	X STAV/Gacsos		Párhuzamos/PARALELNO
UGAO PAKA/Körömszög	1.52	MALO/Alacsony		Meredek/VELIKO
OCENA NOGU I PAKA/Láb pontszám	1.67	SLABO/Alacsony		Erős/JAKO
PREDNJE VIME/Elülső tőgyfél illesztése	2.16	LABAVO/Laza		Fesztes/SNAŽNO
VISINA ZADNJE VIMENA/Hátsó tőgyfél magassága	3.92	NISKO/Alacsony		Magas/VISOKO
ŠIRINA ZADNJE VIMENA/Hátsó tőgyfél szélessége	3.61	USKO/Szűk		Széles/ŠIROKO
SUSPENZORNI LIGAMENT/Tőgyfüggesztés	1.53	SLABO/Leszakadt		Erős/JAKO
DUBINA VIMENA/Tőgymélység	2.04	PLITKO/Mély		Mély/DUBOKO
POLOŽAJ PREDNJIH SISA/Elülső bimbók helyeződése	0.98	ŠIROKO/Távo		Közél/USKO
POLOŽAJ ZADNJIH SISA/Hátulsó bimbók helyeződése	1.17	ŠIROKO/Távo		Közél/USKO
DUŽINA SISA/Bimbóhossz	-0.51	KRATKO/Rövid		Hosszú/DUGAČKO



7HO12222 SIEMERS MCCUTCH KIAN

MAJKA / ANYA: SEMIONA SSC KLARA EX-91

2-00 2X 365D 17,759 kgM 3.9% 612 kgF 3.1% 518 kgP

Proizvodnja kćerki: 13.812kg - 3,8%mm - 521kg mm - 3,1%pt - 421kg pt

Leányok átlaga: 13.812kg - 3,8%mm - 521kg mm - 3,1%pt - 421kg pt



LINIJA
MRAS

SUPERSIRE FREE MOGUL FREE



Daredevil Kita 1277

MCCUTCHEN x EXPLODED x JUD

TPI	<i>Ukupni indeks bika /TPI</i>	2255
NM\$	<i>Indeks "\$" profita/NM\$</i>	396
CM\$	<i>Indeks "\$" profita u siru/CM\$</i>	394
FE	<i>Efikasnost ishrane/Takarmányhatékonyság index</i>	60
DWPS	<i>Indeks "W" profita/Tejelő Wellness Profit Index</i>	453
WT\$	<i>Indeks zdravlja/Wellness Index</i>	-27
CV\$	<i>Indeks zdravlja teladi/Borjú wellness</i>	44
Test	<i>Genetski testovi/Teszttek</i>	TR,TP,TD,TV,TL,TD
ID	<i>ID broj/ID</i>	H0840003011129958

PROIZVODNJA / PRODUCTION

MLEKO	1390
Tej (font)	
PROTEINI (lb)	35
Fehérje (font)	
PROTEINI (%)	-0.03
Fehérje (%)	
MLEČNA MAST (kg)	37
Zsír (font)	
MLEČNA MAST (%)	-0-05
Zsír (%)	
POUZHANOST PROIZVODNJA	98%
Termelés, megbízhatóság %	
KČERI / STADA	1.544/557
Leányok / Állományok	

TIP / KÜLLEM

TIP	2.75
Küllem	
VIME	2.41
Composite Tőgykompozit	
NOGE I PAPCI	1.83
Lábkompozit	
TELESNA FORMA	2.37
Testsúly kompozit	
MLEČNI KARAKTER (%)	1.57
Tejelő kompozit	
POUZHANOST TIP	95%
Küllem / megbízhatóság %	
KČERI / STADA	658/356
Leányok / Állományok	

FITNES / MENEDZSMENT TULAJDONSÁGOK

SCE	TEŽINA TELJENJA PO OCJU /%	2.5
	Apai elléslefolyás /Mb.%	
DC	TEŽINA TELJENJA KČERKI /%	4.9
	Leány elléslefolyás /Mb.%	
GL	DUŽINA GRAVIDITETA /%	-0.7
	Vemhességi idő /Mb.%	
EC	RANO PRVO TELJENJE /%	0.4
	Korai első ellés /Mb.%	
SSB	MRTVOROĐENOST /%	9.4
	SSB /Mb.%	
DSB	MRTVOROĐENOST KČERI /%	6.6
	Leány holt ellés /Mb.%	
PL	PROIZVODNI VEK /%	2.6
	Hasznos élettartam /Mb.%	
LIV	ODRŽIVOST /%	0.4
	Selejt-megtérülési index /Mb.%	
SCS	SOMATSKE ČELIJE /%	2.71
	Szomatikus sejtpontszám /Mb.%	
MS	BRZINA MUŽE /%	103
	Fejési sebesség /Mb.%	

Siemers McCutch Kian se nalazi u liniji bika Ensenada Taboo Planet od oca De Su BKM McCutchen i sa majčine strane Carole Prelude Mtoto-a. Donosi visoki prinos mleka i izraženije sve kompozitne indekse sa višim linearnim ocenama za snagu i dubinu tela. Ove osobine ukazuju na značajnije popravljane gabarita i okvira grla uz ojačavanje osobina vimena, nogu i papaka. Niske vrednosti za somatske ćelije i pozitivne vrednosti plodnosti osiguravaju zdravo i plodno potomstvo. Dostupno je konvencionalno seme.

PLODNOST KČERI / LEÁNYOK FERTILITÁSA

FI	INDEKS PLODNOSTI	-1.1
	Nőivarú fertilitási index	
DPR	PLODNOST KOD KČERI /%	1.4
	Leányok újravemhesülése /Mb.%	
HCR	KONCEPCIJA KOD JUNICA /%	0.3
	Üsző vemhesülési arány /Mb.%	
CCR	KONCEPCIJA KOD KRAVA /%	-1.5
	Tehén vemhesülési arány /Mb.%	
SCR	FERTILNOST BIKA /%	
	Bika fertilitása /Mb.%	

OKVIR / Marmagasság	2.40	NISKO/Alacsony
SNAGA/Erősség	2.35	SLABO/Gyenge
DUBINA TELA/Törzsmélység	1.93	PLITKO/Sekély
MLEČNI KARAKTER/Élesség	0.61	GRUBO/Burkolt
UGAO KARLICE/Farjéltés	1.51	PODIŽUČI/Tornyos
ŠIRINA KARLICE/Farszélesség	-0.46	USKO/Szűk
ZADNJE NOGE SA STRANE/Hátsó lábak (on.)	-0.41	STRMO/Egyenes
ZADNJE NOG OTPOZADI/Hátsó lábak (hn.)	2.25	X STAV/Gacsos
UGAO PAPAKA/Körömszög	2.16	MALO/Alacsony
OCENA NOGU I PAPAKA/Láb pontszám	2.10	SLABO/Alacsony
PREDNJE VIME/Elülső tőgyfél illesztése	3.11	LABAVO/Laza
VISINA ZADNJE VIMENA/Hátsó tőgyfél magassága	3.30	NISKO/Alacsony
ŠIRINA ZADNJE VIMENA/Hátsó tőgyfél szélessége	3.04	USKO/Szűk
SUSPENZORNI LIGAMENT/Tőgyfüggesztés	1.52	SLABO/Leszakadt
DUBINA VIMENA/Tőgymélység	3.02	PLITKO/Mély
POLOŽAJ PREDNJIH SISA/Elülső bimbók helyeződése	1.21	ŠIROKO/Távo
POLOŽAJ ZADNJIH SISA/Hátulsó bimbók helyeződése	0.38	ŠIROKO/Távo
DUŽINA SISA/Bimbóhossz	-0.84	KRATKO/Rövid

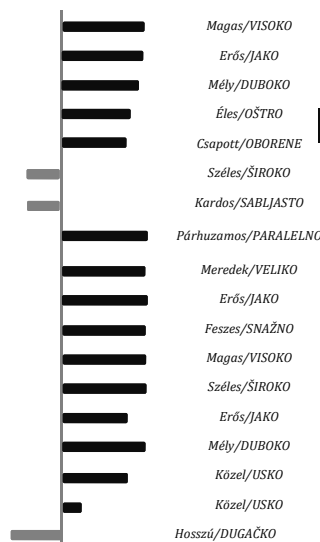

ZDRAVLJE / WELLNESS TULAJDONSÁGOK

MAS	UPALA MLEČNE ŽLEZDE /%	97
	Tőgygyulladás /Mb.%	
LAM	HROMOST /%	97
	Sántaság /Mb.%	
RP	ZAOSTAJANJE POSTELJICE /%	104
	Magzatburok-visszatartás	
K	KETOZA /%	98
	Ketózis /Mb.%	
MET	UPALA MATERICE /%	97
	Méhgyulladás /Mb.%	
DA	DISLOKACIJA SIRIŠTA /%	99
	Oltógyomor helyzetváltozás Mb.%	
MF	MLEČNA GROZNICA /%	107
	Hipokalcémia /Mb.%	

* Podaci preuzeti od: HOLSTEIN ASSOCIATION OF USA, USDA AIPL 12/2018



7HO12409 GOLDEN OAKS S MIRAGE RED

MAJKA / ANYA: AIR-OSA-MLE ALX MYSTICAL EX-91
 3-08 3X 365D 18,275 kgM 4.5% 822 kgF 3.3% 607 kgP
 Proizvodnja kćerki: 12.327kg - 3,7%mm - 459kg mm - 3,0%pt - 3691kg pt
 Leányok átlaga: 12.327kg - 3,7%mm - 369kg mm - 3,0%pt - 421kg pt



LINJA
MRAS



Air Osa MLE ALX Mystical

SAMPATICO*RC x ALEXANDER x SHOTTLEN

TPI	Ukupni indeks bika /TPI	2031
NM\$	Indeks "\$" profita/NM\$	296
CM\$	Indeks "\$" profita u siru/CM\$	278
FE	Efikasnost ishrane/Takarmányhatékonyság index	41
DWPS	Indeks "W" profita/Tejelő Wellness Profit Index	282
WT\$	Indeks zdravlja/Wellness Index	-34
CV\$	Indeks zdravlja teladi/Borjú wellness	-4
Test	Genetski testovi/Tesztsek	TP,TC,TY,TV,TL,TD
ID	ID broj/ID	HOUSA000070560402

PROIZVODNJA / PRODUCTION	TIP / KÜLLEM	FITNES / MENEDZSMENT TULAJDONSÁGOK
MLEKO 1036	TIP 1.78	SCE TEŽINA TELJENJA PO OCU /% 2.5
Tej (font)	Küllem	Apai elléslefolyás /Mb.%
PROTEINI (lb) 16	VIME 1.23	DC TEŽINA TELJENJA KĆERKI /% 2.6
Fehérje (font)	Composite Tőgykompozit	Leány elléslefolyás /Mb.%
PROTEINI (%) -0.06	NOGE I PAPCI 1.36	GL DUŽINA GRAVIDITETA /% 1.7
Fehérje (%)	Lábkompozit	Vemhességi idő /Mb.%
MLEČNA MAST (kg) 15	TELESNA FORMA -0.84	EC RANO PRVO TELJENJE /% -0.1
Zsír (font)	Testsúly kompozit	Korai első ellés /Mb.%
MLEČNA MAST (%) -0.08	MLEČNI KARAKTER (%) 1.06	SSB MRTVOROĐENOST /% 7.2
Zsír (%)	Tejelő kompozit	SSB /Mb.%
POUZDANOST PROIZVODNJA 98%	POUZDANOST TIP 94%	DSB MRTVOROĐENOST KĆERI /% 5.8
Termelés, megbízhatóság %	Küllem / megbízhatóság %	Leány holt ellés /Mb.%
KĆERI / STADA 825/388	KĆERI / STADA 144/91	PL PROIZVODNI VEK /% 3.5
Leányok /Állományok	Leányok /Állományok	Hasznos élettartam /Mb.%
		LIV ODRŽIVOST /% 0.1
		Selejt-megtérülési index /Mb.%
		SCS SOMATSKE ČELIJE /% 2.73
		Szomatikus sejtpondszám /Mb.%
		MS BRZINA MUŽE /% 105
		Fejési sebesség /Mb.%

Golden Oaks S Mirage red je potomak bika Sympatico*RC u liniji bika Cogent Supershot a po majci Golden Oaks ST Aleksander-a u liniji bika Maughlin Storm-a. Progeno testirani bik dobre proizvodnje sa izraženijim kompozitnim indeksima za tip vime, noge i papke. Daje potomstvo koje je krupnije konstitucije izraženog mlečnog karaktera i dubljih grudi. Pozitivan proizvodni vek i niske somatske ćelije obećavaju izdržljiva vimena. Dostupno je konvencionalno seme.

PLODNOST KĆERI / LEÁNYOK FERTILITÁSA

FI	INDEKS PLODNOSTI 0.3
	Nőivarú fertilitási index
DPR	PLODNOST KOD KĆERI /% -0.1
	Leányok újravemhesülése /Mb.%
HCR	KONCEPCIJA KOD JUNICA /% 2.4
	Úsző vemhesülési arány /Mb.%
CCR	KONCEPCIJA KOD KRAVA /% 0.2
	Tehén vemhesülési arány /Mb.%
SCR	FERTILNOST BIKA /% 0.2
	Bika fertilitása /Mb.%

ZDRAVLJE / WELLNESS TULAJDONSÁGOK

MAS	UPALA MLEČNE ŽLEZDE /% 105
	Tőgygyulladás /Mb.%
LAM	HROMOST /% 92
	Sántaság /Mb.%
RP	ZAOSTAJANJE POSTELJICE /% 89
	Magzatburok-visszatartás
K	KETOZA /% 99
	Ketózis /Mb.%
MET	UPALA MATERICE /% 95
	Méhgyulladás /Mb.%
DA	DISLOKACIJA SIRIŠTA /% 102
	Oltógyomor helyzetváltozás Mb.%
MF	MLEČNA GROZNICA /% 102
	Hipokalcémia /Mb.%

OKVIR / Marmagasság	1.25	NISKO/Alacsony
SNAGA/Erősség	-0.46	SLABO/Gyenge
DUBINA TELA/Törzsmélység	0.02	PLITKO/Sekély
MLEČNI KARAKTER/Élesség	2.09	GRUBO/Burkolt
UGAO KARLICE/Farjejtés	1.08	PODIŽUČI/Tornyos
ŠIRINA KARLICE/Farszélesség	0.81	USKO/Szűk
ZADNJE NOGE SA STRANE/Hátsó lábak (on.)	1.04	STRMO/Egyenes
ZADNJE NOG OTPOZADI/Hátsó lábak (hn.)	1.96	X STAV/Gacsos
UGAO PAPAKA/Körömszög	0.39	MALO/Alacsony
OCENA NOGU I PAPAKA/Láb pontszám	1.35	SLABO/Alacsony
PREDNJE VIME/Elülső tőgyfél illesztése	2.12	LABAVO/Laza
VISINA ZADNJE VIMENA/Hátsó tőgyfél magassága	2.08	NISKO/Alacsony
ŠIRINA ZADNJE VIMENA/Hátsó tőgyfél szélessége	1.91	USKO/Szűk
SUSPENZORNI LIGAMENT/Tőgyfüggesztés	1.34	SLABO/Leszakadt
DUBINA VIMENA/Tőgymélység	0.06	PLITKO/Mély
POLOŽAJ PREDNJIH SISA/Elülső bimbók helyeződése	-0.25	ŠIROKO/Távo
POLOŽAJ ZADNJIH SISA/Hátulsó bimbók helyeződése	0.59	ŠIROKO/Távo
DUŽINA SISA/Bimbóhossz	1.76	KRATKO/Rövid



S-W-D VALIANT

MILU BETTY IVANHOE CHIEF

EXELS S-W-D
 EAGLE
 LUTZ MEADOWS
 MANDEL
 MANAT
 BOMAZ
MANAT 464



LAKKER VALLIANT
 ROYALTY
 BIS MAY SEL
 MOUNTAIN
 ETAZON
 ADDISON
 VEAZLAND
MARION



CAL CLARK BOARD CHAIRMAN
 TO MAR BLACKSTAR



SINGING BROOK
 BENCHMARK
 VEAVERLINE
 BENCH EDDIE
 SILLMARILLION
CASIMIR EDIE



JENNY LOU MRSHL
 TOYSTORY

DUDOC
 TOUBIB
 PINE TREE
 RELIEF P
 RI VAL RE
RAGER RED



RONELEE
 TOYSTORY
 DOMAIN
 SSI DOMAIN
 LITHIUM
 DE SU LTM
 RODGERS
 VATLAND
MIDGARD



J DON B STAR
ADONIS
 CLAYTOP
**ADDICTION
 RED**



PEN COL
DUSTER
 SHER EST DUSTER
SKIP



BRABANT STAR
PATRON
 ART ACRES
 PATRON **SPOCK**



END ROAD BLACKSTAR MAGIC
 ROSE BAUM TABOO
 ENSENADA TABOO
PLANET



LADYS MANOR
SHAMROCK



DE SU
ROLAN



DE SU 521
BOOKEM



CEDAR HAVEN
KID



DE SU
OBSERVER



DE SU SMK
DOLLARS 1309



WARGO ACRESS
MERRITT



DE SU BKM
McCUTCHEN



S-S-I BOOKEM
MORGAN



RONELEE SSI
DADDY



ZBW OBSERVER
LENNON



DE SU
 JEROD
 GLEN D HAVEN
 ALTAHOTROD
 PEAK
ACCELODIN



GLEN TOCTIN
 JOHNSON

STARSTRUCK J
 PARADOX RED

HICKORYMEA
TOPEKA RED



SHAMDALE
**SILVERSTONE
 RED**



RA MAR
 LION KING
 DEBOER LION K
SLEET RED



KERNDTWAY
KINGPIN



MORNINGVIEW
 MCC **KINGBOY**



OCDMcCUTCHEN
DAREDEVIL



SIEMERS McCUTCH
KIAN



ENDCO
 APPRENTICE*RC
CROWN RED

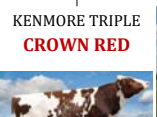

WOODCREST
KINGDOC



PLAIN KNOLL
 KINGROYAL
 EGAN DANHOF
CASCADE



T A J N L I N I J E

ARLINDA CHIEF

GLENDAL ARLINDA CHIEF

ARLINDA ROTATE
ARLINDA MELWOOD
MAIZEFIELD BELWOOD
MARA THON BW MARSHALL

ROBTHOM,
MOSCOW



REGANCREST
HHF MAX



JENNY LOU
MARSHALL149



VELVET VIEW KJ
STRUCTURE



WELCOME SUPER
PETRONE

MELLARY PETRONE
FLORES



CHARLSDALE
SUPERSTITION

GENERATIONS
EPIC



RONELEE EPIC
DAZZLING



RUGG DOG
COMAN



WALKAWAY CHIEF MARK

THE JOICE OF
MARK ADAM
OUT JOCK CHOICE
AMEL
END ROAD PVF
BOLIVER

RI VAL RE
NIAGRA

LADYSMANOR
OCTOBERFEST

TRIPLECROWN JW
MATTERS

AARDEMA
ARCANA



BRAEDALE
GOLDWYN

RONELEE GOLD
DAMACUSS

PINE TREE
ALTAOAK

JALTAALTAOAK

SSI PR
RENEGADE



SSI RENEGADE
DRUE



MARK CJ
GILBROOK
SHOREMARE
JAMES

SCIENTIFIC
DESTROY

HUNSBERGER
ALCHEMY

MOLENKAMP
XAVY RED



MAPLE DOWN GW
ATWOOD



CANYON BREZE AT
AIRLIFT



MJR BLACKSTAR EMORY

FOUR-OF-A KIND
ELAND



SANDY VALLEY
FORBIDDEN



FUSTEAD EMORY
BLITZ



VELVET VIEW KJ
SOCRATES

ROYLANE SOCRA
ROBUST

PALMCREST
BLITZ **BLADE**



BY MY BLITZ
CADET



EMERALD ACR SA
T-BAXTER

MR OCD ROBUST
DONATELLO



CLEAR ECHO
DELFINO 110



SANDY VALLEY
STERLING



COOKIECUTTER
LGND **HUSKY**

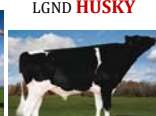

MELARRY ROBUST
MILES



WEB VUE
SPARK



SEAGULL BAY
SUPERSIRE



CREST VIEW
ACRES **SOLO**



UECKER SUPERSIRE
JOSUPER

MELARRY JOSUPER
FRAZZLED



KING RANSOM
BIG DOLLARS



SSI JOSUPER
ROCKETFIRE



FUSTEAD SSI
SOLUTION

BADGR SSI SOL
BULLSEYE



C-HAVEN
SUBRARO



JIMKA ALTABAX-
TER **ROYCE**



GEM HILL BAXTER
TREY



GAR RI BAX
CARRIER



COOSENT
SUPERSHOT

MR
SALVATORE*RC



MR STONE FRONT
REEVE RED



BUSH BROSS
CLASSIFY



ROCKALI SON OF BOVA

HANOVER HILL STURBUCK

OSDEL ENDEAVOR BOVA CUBY
 HA HO CUBBY MANFRED

O BEE **MANFRED**
 JUSTICE



KEYSTONE
POTTER



FLEVO GENETICS
 SNOWMAN



SSI SNOWMAN
MAYFLOWER



BOMAZ OMAN
KRAMER



GOLDN OAKS
ARBELL



ALL RIEHL
PAXTON



DYMENTHOLM S
 SYMPATICO



GOLDEN OAKS
MIRRAGE RED



LONG LANGS
 OMAN OMAN

MARBRI
 FACEBOOK

COYNE FARMS
 JABIR

ELTON TWEED J
CHAGRIN



DA SU BURNMOM
ERNHARDT P



KERNDTWAY
 ERASER P

SSI ERASER P
 EXPRESSO

VATLAND
 METEOR

SCHILLVIEW
 GARRET

MAPELWOOD
BREWMASTER



WELCOME
GRIP



DUREGAL ASTRE
 STURBUCK

STBVQ
 RUBENS

DUDOC
 BACULUM RED

AGGRAVATION
LAWN BOY P RED



250
 BESNE BUCK

JOCKO
 BESN

APPLOUSE
 JET STREAM

SEAGULL JJ
MAINSTREAM



LEASCHWAY JET
BOWSER



MADAWASKA AEROSTAR

STARTMORE RUDOLPH
 DE MAT RUDOLPH TEAMSTER

KING RANSOM T
DOMINGO



MAUGHLIN STORM

GRANDUC
 TRIBUTE

RIDLE SIDE
REXFORD RED



REGANCREST BE
MORGAN



MANAGER
 RILEYS



PURSUIT
 SEPTEMBER STORM

RONELEE SS
 DURABLE

KENMORE
RUDOLPH RED



SCIENTIFIC SS
DEUCE RC



MORRIL TALENT
CAPTAIN RED



T A J N L I N I J E

APPLE ELEVATION

SWEET HAVEN TRADITION





GREENLAB
2021





OPLEMENJIVAČKA VREDNOST/ teljes érték

137

INDEKS ZA MLEČNOST / Tejhozam	122
INDEKS ZA TOVNOST / Hízalhatóság	108
INDEKS ZA FITNES / Fitnes	126
GENETSKE ANOMALIJE / Tesztek	Slobodan od: ARF, DWF, F2F, ZLF, TPF, B2F, F5F
HB BROJ / HB szám	HB-2750
ID BRO J/ ID szám	DE 09 55073917
LINIJA PO OCU /származás	Kappa-Kasein AB, Beta-Kasein A1A1, MSC STREIK "S"



Podaci/ Adatok: Bayerische Landesanstalt für Landwirtschaft 10/20

PEDIGRE / családja

SYSTEM	SALDANA	SALVATOR	SAFIR	SAMURAI
DE 09 50586725	DE 09 45398166 ORLANDO	DE 09 35112426 WALLI	DE 09 31055961 WODACH	DE 09 13892370
LEXI	ETOSCHA	EVEREST	ERMUT	ERGO
	DE 09 48786057 910	DE 09 45582236 GS PANDORA	DE 09 34399962 GS POLARI	DE 09 18966927
		AT 597.742.517	AT 486.134.172	

PROIZVODNJA / Hozam	100 dana	1.lak / lak	2.lak / lak	3.lak / lak	4.lak / lak	MW 122
MLEKO (kg) / Tej (kg)						+853
MLEČNA MAST (%) / Tejzsír (%)						-0,01
MLEČNA MAST (kg) / Tejzsír (kg)						+35
PROTEIN (%) / Protein (%)						-0,04
PROTEIN (kg) / Protein (kg)						+27
KĆERI / Lányai						

TOVNOST / Hízalhatóság	Dnevni prirast Napi növekedés	Mesnatost Húsosság	Trgovačka klasa Kereskedő osztály	FW 108
	111	105	104	

FITNES/ Fitnes	FIT 126	OKVIR / Ráma	111
PROIZVODNI VEK	122	MIŠIČAVOST / Izomzat	97
Élettartam		FUNDAMENT / Alap	106
PERZISTENCIJA	112	VIME / Tőgy	129
Kitartás		VISINA KRSTA / Kereszt magassága	110
SOMATSKE ČELIJE	113	DUŽINA LEĐA / Hát hosszúsága	113
Szomatikus sejtek		ŠIRINA KARLICE / Csípőszélesség	105
MUZNOST	118	DUBINA TRUPA / Törzs mélysége	104
Fejhetőség		NAGIB LEĐA / Hát szöge	111
PLODNOST KĆERI	118	SKOČNI ZGLOB / Csülök	96
Szaporaság		SKOČNI ZGLOB SA STRANE / Csülök oldalnézetből	107
LAKOĆA TELJENJA PO OCU (J)	108	KIČICE / Csánk	95
Könnyű ellés		UGAO PAPAKA / Paták szöge	104
MRTVOROĐENOST PO OCU	111	DUŽINA PREDNJEG VIMENA / Elülső tőgy hosszúsága	109
Halvaszületés		UGAO VIMENA SPREDA / Tőgy szöge előlről	105
OPLODNJA		UGAO VIMENA OTPOZADI / Tőgy szöge hátulról	101
termékenyítés		CENTRALNI LIGAMENT / Központi ínszalag	115
		DUBINA VIMENA / Tőgy mélysége	100
		DUŽINA SISA / Csecs hossza	127
		DEBLJINA SISA / Csecs vastagsága	97
		POLOŽAJ PREDNJIH SISA / Elülső csecsek állás	116
		POLOŽAJ ZADNJIH SISA / Hátulsó csecsek állása	107
		ČISTOĆA VIMENA /a tőgy tisztasága	101

OPLEMENJIVAČKA VREDNOST / teljes érték

136

INDEKS ZA MLEČNOST / Tejhozam	122
INDEKS ZA TOVNOST / Hízalhatóság	104
INDEKS ZA FITNES / Fitnes	125
GENETSKE ANOMALIJE / Tesztek	Slobodan od: ARF, DWF, F2F, ZLF, TPF, B2F, F5F
HB BROJ / HB szám	HB-2755
ID BRO J/ ID szám	DE 09 54344202
LINIJA PO OCU / származás	Kappa-Kasein AB, Beta-Kasein A1A1, MSC MORELLO "M"



Podaci / Adatok: Bayerische Landesanstalt für Landwirtschaft 10/20

PEDIGRE / családja

MACBETH DE 09 45592650	MANGOPE DE 09 38063849 BESSI	MANDL AT 410.617.633 ROIBOS DE 09 34702365	GS MALF AT 040.568.233 RALBIT DE 09 12121855	MORELLO AT 842.871.443
KOALA	HURLY DE 09 47424346 KOLIBRI	HULKOR DE 09 39373401 WILDWEST DE 09 40759262	HULOCK DE 09 32878499 WINNIPEG DE 09 34492505	HUCKI DE 09 10789350

PROIZVODNJA / Hozam	100 dana	1.lak / lak	2.lak / lak	3.lak / lak	4.lak / lak	MW 122
MLEKO (kg) / Tej (kg)						+846
MLEČNA MAST (%) / Tejzsír (%)						-0,01
MLEČNA MAST (kg) / Tejzsír (kg)						+35
PROTEIN (%) / Protein (%)						-0,02
PROTEIN (kg) / Protein (kg)						+29
KĆERI / Lányai						

TOVNOST / Hízalhatóság	Dnevni prirast Napi növekedés	Mesnatost Húsosság	Trgovačka klasa Kereskedő osztály	FW 104
	107	109	96	

FITNES / Fitnes	FIT 125	OKVIR / Ráma	105
PROIZVODNI VEK	124	MIŠIČAVOST / Izomzat	88
Élettartam		FUNDAMENT / Alap	112
PERZISTENCIJA	119	VIME / Tőgy	126
Kitartás		VISINA KRSTA / Kereszt magassága	108
SOMATSKE ČELIJE	114	DUŽINA LEĐA / Hát hosszúsága	101
Szomatikus sejtek		ŠIRINA KARLICE / Csípőszélesség	92
MUZNOST	97	DUBINA TRUPA / Törzs mélysége	101
Fejhetőség		NAGIB LEĐA / Hát szöge	99
PLODNOST KĆERI	112	SKOČNI ZGLOB / Csülök	103
Szaporaság		SKOČNI ZGLOB SA STRANE / Csülök oldalnézetből	119
LAKOČA TELJENJA PO OCU (J)	113	KIČICE / Csánk	101
Könnyű ellés		UGAO PAPAKA / Paták szöge	101
MRTVOROĐENOST PO OCU	112	DUŽINA PREDNJEG VIMENA / Elülső tőgy hosszúsága	109
Halvaszületés		UGAO VIMENA SPREDA / Tőgy szöge előlről	108
OPLODNJA		UGAO VIMENA OTPOZADI / Tőgy szöge hátulról	119
termékenyítés		CENTRALNI LIGAMENT / Központi ínszalag	109
		DUBINA VIMENA / Tőgy mélysége	118
		DUŽINA SISA / Csecs hossza	92
		DEBLJINA SISA / Csecs vastagsága	96
		POLOŽAJ PREDNJIH SISA / Elülső csecsek állás	104
		POLOŽAJ ZADNJIH SISA / Hátulsó csecsek állása	107
		ČISTOČA VIMENA / a tőgy tisztasága	104

OPLEMENJIVAČKA VREDNOST/ teljes érték

134

INDEKS ZA MLEČNOST / Tejhozam	122
INDEKS ZA TOVNOST / Hízlalhatóság	122
INDEKS ZA FITNES / Fitnes	111
GENETSKE ANOMALIJE / Tesztek	Slobodan od: ARF, DWF, F2F, ZLF, TPF, B2F, F5F
HB BROJ / HB szam	HB-2756
ID BRO J/ ID szam	DE 08 17423218
	Kappa-Kasein AA, Beta-Kasein A2A2
LINIJA PO OCU /származás	HORROR "W"



Podaci/ Adatok: Bayerische Landesanstalt für Landwirtschaft 10/20

PEDIGRE / családja

WARRIOR	WARAN	WEINOX	HORWEIN	HORROR
DE 09 40324027	AT 810.248.934	DE 09 19322930	DE 09 12851233	DE 08 09706945
	ELITE	GEBAL	GEHA	
		DE 09 10794565	DE 09 16835898	
BARLY	MANDRIN	MANDARIN	MANDELA	MALEFIZ
	AT 650.446.817	AT 053.619.916	DE 09 35684041	DE 09 15079575
	BETTY	HUTERA	HUTMANN	
		DE 09 41688886	DE 09 35247786	

PROIZVODNJA / Hozam	100 dana	1.lak / lak	2.lak / lak	3.lak / lak	4.lak / lak	MW 122
MLEKO (kg) / Tej (kg)						+964
MLEČNA MAST (%) / Tejsír (%)						-0,15
MLEČNA MAST (kg) / Tejsír (kg)						+27
PROTEIN (%) / Protein (%)						+0,01
PROTEIN (kg) / Protein (kg)						+35
KČERI / Lányai						

TOVNOST / Hízlalhatóság	Dnevni prirast Napi növekedés	Mesnatost Húsosság	Trgovačka klasa Kereskedő osztály	FW 122
	124	114	114	

FITNES/ Fitnes	FIT 111	OKVIR / Ráma	105
PROIZVODNI VEK	109	MIŠIČAVOST / Izomzat	97
Élettartam		FUNDAMENT / Alap	100
PERZISTENCIJA	107	VIME / Tőgy	114
Kitartás		VISINA KRSTA / Kereszt magassága	106
SOMATSKE ČELIJE	98	DUŽINA LEĐA / Hát hosszúsága	105
Szomatikus sejtek		ŠIRINA KARLICE / Csípőszélesség	102
MUZNOST	112	DUBINA TRUPA / Törzs mélysége	98
Fejhetőség		NAGIB LEĐA / Hát szöge	93
PLODNOST KČERI	109	SKOČNI ZGLOB / Csülök	112
Szaporaság		SKOČNI ZGLOB SA STRANE / Csülök oldalnézetből	106
LAKOČA TELJENJA PO OCU (J)	111	KIČICE / Csánk	99
Könnyű ellés		UGAO PAPAKA / Paták szöge	99
MRTVOROĐENOST PO OCU	109	DUŽINA PREDNJEG VIMENA / Elülső tőgy hosszúsága	101
Halvaszületés		UGAO VIMENA SPREDA / Tőgy szöge előlről	105
OPLODNJA		UGAO VIMENA OTPOZADI / Tőgy szöge hátulról	106
termékenyítés		CENTRALNI LIGAMENT / Központi ínszalag	105
		DUBINA VIMENA / Tőgy mélysége	114
		DUŽINA SISA / Csecs hossza	90
		DEBLJINA SISA / Csecs vastagsága	101
		POLOŽAJ PREDNJIH SISA / Elülső csecsek állás	103
		POLOŽAJ ZADNJIH SISA / Hátulsó csecsek állása	115
		ČISTOČA VIMENA / a tőgy tisztasága	104

OPLEMENJIVAČKA VREDNOST / teljes érték

133

INDEKS ZA MLEČNOST / Tejhozam **125**
 INDEKS ZA TOVNOST / Hízlalhatóság **118**
 INDEKS ZA FITNES / Fitnes **112**
 GENETSKE ANOMALIJE / Tesztek Slobodan od:
 ARF, DWF, F2F, ZLF, TPF, B2F, F5F
 HB BROJ / HB szám HB-2236
 ID BRO J/ ID szám DE 09 54613454
 Kappa-Kasein AB, Beta-Kasein A1A2
 LINIJA PO OCU /származás **HUCH "H"**



Podaci/ Adatok: Bayerische Landesanstalt für Landwirtschaft 10/20

PEDIGRE / családja

HURLY	HULKOR	HULOCK	HUCKI	HUCARD
DE 09 47424346	DE 09 39373401	DE 09 32878499	DE 09 10789350	DE 09 10548190
	AFRA	SEGO	SAFIR	
		DE 09 39336683	DE 09 31055961	
E	VLUTLICHT	ROTGLUT	ROUND UP	RAUBLING
	DE 09 49898525	DE 09 42393136	DE 09 36487534	DE 09 12291736
	E	WILLE	WINNIPEG	
		DE 08 13516428	DE 09 34492505	

PROIZVODNJA / Hozam	100 dana	1.lak / lak	2.lak / lak	3.lak / lak	4.lak / lak	MW 133
MLEKO (kg) / Tej (kg)						+1036
MLEČNA MAST (%) / Tejsír (%)						-0,09
MLEČNA MAST (kg) / Tejsír (kg)						+35
PROTEIN (%) / Protein (%)						+0,00
PROTEIN (kg) / Protein (kg)						+36
KĆERI / Lányai	1319	977	194			

TOVNOST / Hízlalhatóság	Dnevni prirast Napi növekedés	Mesnatost Húsosság	Trgovačka klasa Kereskedő osztály	FW 118
	118	116	109	

FITNES/ Fitnes	FIT 112	OKVIR / Ráma	121
PROIZVODNI VEK	113	MIŠIČAVOST / Izomzat	113
Élettartam		FUNDAMENT / Alap	111
PERZISTENCIJA	112	VIME / Tőgy	123
Kitartás		VISINA KRSTA / Kereszt magassága	120
SOMATSKE ČELIJE	99	DUŽINA LEĐA / Hát hosszúsága	115
Szomatikus sejtek		ŠIRINA KARLICE / Csípőszélesség	115
MUZNOST	99	DUBINA TRUPA / Törzs mélysége	117
Fejhetőség		NAGIB LEĐA / Hát szöge	100
PLODNOST KĆERI	111	SKOČNI ZGLOB / Csülök	95
Szaporaság		SKOČNI ZGLOB SA STRANE / Csülök oldalnézetből	94
LAKOĆA TELJENJA PO OCU (J)	103	KIČICE / Csánk	109
Könnyű ellés		UGAO PAPAKA / Paták szöge	116
MRTVOROĐENOST PO OCU	91	DUŽINA PREDNJEG VIMENA / Elülső tőgy hosszúsága	115
Halvaszületés		UGAO VIMENA SPREDA / Tőgy szöge előlről	109
OPLODNJA		UGAO VIMENA OTPOZADI / Tőgy szöge hátulról	117
termékenyítés		CENTRALNI LIGAMENT / Központi ínszalag	113
		DUBINA VIMENA / Tőgy mélysége	102
		DUŽINA SISA / Csecs hossza	99
		DEBLJINA SISA / Csecs vastagsága	112
		POLOŽAJ PREDNJIH SISA / Elülső csecsek állás	106
		POLOŽAJ ZADNJIH SISA / Hátulsó csecsek állása	115
		ČISTOĆA VIMENA / a tőgy tisztasága	104

OPLEMENJIVAČKA VREDNOST/ teljes érték

131

INDEKS ZA MLEČNOST / Tejhozam	115
INDEKS ZA TOVNOST / Hízalhatóság	118
INDEKS ZA FITNES / Fitnes	113
GENETSKE ANOMALIJE / Tesztek	Slobodan od: ARF, DWF, F2F, ZLF, TPF, B2F, F5F
HB BROJ / HB szám	HB-2651
ID BRO J/ ID szám	DE 09 47673487
	Kappa-Kasein AA
LINIJA PO OCU /származás	RADI"V"



Podaci/ Adatok: Bayerische Landesanstalt für Landwirtschaft 10/20

PEDIGRE / családja

REUMUT	REUFBOLD	RAUBLING	RALBO	RADI
DE 09 44127123	DE 09 36077425	DE 09 12291736	DE 09 11825633	DE 09 25952548
	FIONA	RUAP	HORST	
		DE 09 18105400	DE 09 14411676	
LIMA	ETTAL	ENRICO	EGOL	EGEL
	DE 09 37746688	DE 09 16200528	DE 09 10915308	DE 09 15512806
	LISABON	ZAHNER	ZAHN	
		DE 09 33038755	DE 09 15393011	

PROIZVODNJA / Hozam	100 dana	1.lak / lak	2.lak / lak	3.lak / lak	4.lak / lak	MW 124
MLEKO (kg) / Tej (kg)	2699	7269	8089	8951		+638
MLEČNA MAST (%) / Tejsír (%)	3,96	4,07	4,09	4,13		-0,13
MLEČNA MAST (kg) / Tejsír (kg)	107	302	342	364		+16
PROTEIN (%) / Protein (%)	3,26	3,50	3,62	3,58		+0,03
PROTEIN (kg) / Protein (kg)	98	224	256	258		+25
KĆERI / Lányai	1422	1010	459	97		

TOVNOST / Hízalhatóság	Dnevni prirast Napi növekedés	Mesnatost Húsosság	Trgovačka klasa Kereskedő osztály	FW 118
	113	113	116	

FITNES/ Fitnes	FIT 113	OKVIR / Ráma	89
PROIZVODNI VEK	116	MIŠIČAVOST / Izomzat	91
Élettartam		FUNDAMENT / Alap	109
PERZISTENCIJA	102	VIME / Tőgy	115
Kitartás		VISINA KRSTA / Kereszt magassága	89
SOMATSKE ČELIJE	100	DUŽINA LEĐA / Hát hosszúsága	91
Szomatikus sejtek		ŠIRINA KARLICE / Csípőszélesség	96
MUZNOST	109	DUBINA TRUPA / Törzs mélysége	109
Fejhetőség		NAGIB LEĐA / Hát szöge	115
PLODNOST KĆERI	113	SKOČNI ZGLOB / Csülök	94
Szaporaság		SKOČNI ZGLOB SA STRANE / Csülök oldalnézetből	96
LAKOĆA TELJENJA PO OCU (J)	103	KIČICE / Csánk	93
Könnyű ellés		UGAO PAPAKA / Paták szöge	88
MRTVOROĐENOST PO OCU	106	DUŽINA PREDNJEG VIMENA / Elülső tőgy hosszúsága	101
Halvaszületés		UGAO VIMENA SPREDA / Tőgy szöge előlről	106
OPLODNJA	-2%	UGAO VIMENA OTPOZADI / Tőgy szöge hátulról	110
termékenyítés		CENTRALNI LIGAMENT / Központi ínszalag	113
		DUBINA VIMENA / Tőgy mélysége	114
		DUŽINA SISA / Csecs hossza	88
		DEBLJINA SISA / Csecs vastagsága	124
		POLOŽAJ PREDNJIH SISA / Elülső csecsek állás	106
		POLOŽAJ ZADNJIH SISA / Hátulsó csecsek állása	106
		ČISTOĆA VIMENA / a tőgy tisztasága	102

OPLEMENJIVAČKA VREDNOST/ teljes érték

130

INDEKS ZA MLEČNOST / Tejhozam	114
INDEKS ZA TOVNOST / Hízlalhatóság	114
INDEKS ZA FITNES / Fitnes	116
GENETSKE ANOMALIJE / Tesztek	Slobodan od: ARF, DWF, F2F, ZLF, TPF, B2F, F5F
HB BROJ / HB szam	HB-2527
ID BRO J/ ID szam	DE 09 47424346
	Kappa-Kasein AA, Beta-Kasein A2A2
LINIJA PO OCU /származás	HUCH "H"



Podaci/ Adatok: Bayerische Landesanstalt für Landwirtschaft 10/20

PEDIGRE / családja

HULKOR	HULOCK	HUCKI	HUCARD	HUCH
DE 09 39373401	DE 09 32878499	DE 09 10789350	DE 09 10548190	DE 09 28454486
	KORALLE	ROMEL	ROMEN	
		DE 09 11043667	DE 09 12971290	
AFRA	SEGO	SAFIR	SAMURAI	STEG
	DE 09 39336683	DE 09 31055961	DE 09 13892370	DE 09 14240004
	AMANDA	HIPPO	HODACH	
		DE 09 12392042	DE 09 11331078	

PROIZVODNJA / Hozam	100 dana	1.lak / lak	2.lak / lak	3.lak / lak	4.lak / lak	MW 114
MLEKO (kg) / Tej (kg)	2805	7695	8545	8618		+810
MLEČNA MAST (%) / Tejsír (%)	3,86	4,03	4,04	4,09		-0,25
MLEČNA MAST (kg) / Tejsír (kg)	104	322	336	346		+12
PROTEIN (%) / Protein (%)	3,19	3,44	3,53	3,56		-0,03
PROTEIN (kg) / Protein (kg)	92	224	230	244		+26
KĆERI / Lányai	2348	2035	937	96		

TOVNOST / Hízlalhatóság	Dnevni prirast Napi növekedés	Mesnatost Húsosság	Trgovačka klasa Kereskedő osztály	FW 114
	108	117	104	

FITNES/ Fitnes	FIT 116	OKVIR / Ráma	103
PROIZVODNI VEK	112	MIŠIČAVOST / Izomzat	102
Élettartam		FUNDAMENT / Alap	113
PERZISTENCIJA	102	VIME / Tőgy	116
Kitartás		VISINA KRSTA / Kereszt magassága	104
SOMATSKE ČELIJE	105	DUŽINA LEĐA / Hát hosszúsága	104
Szomatikus sejtek		ŠIRINA KARLICE / Csípőszélesség	103
MUZNOST	81	DUBINA TRUPA / Törzs mélysége	103
Fejhetőség		NAGIB LEĐA / Hát szöge	81
PLODNOST KĆERI	114	SKOČNI ZGLOB / Csülök	95
Szaporaság		SKOČNI ZGLOB SA STRANE / Csülök oldalnézetből	103
LAKOĆA TELJENJA PO OCU (J)	116	KIČICE / Csánk	104
Könnyű ellés		UGAO PAPAKA / Paták szöge	110
MRTVOROĐENOST PO OCU	114	DUŽINA PREDNJEG VIMENA / Elülső tőgy hosszúsága	116
Halvaszületés		UGAO VIMENA SPREDA / Tőgy szöge előlről	100
OPLODNJA	+0%	UGAO VIMENA OTPOZADI / Tőgy szöge hátulról	110
termékenyítés		CENTRALNI LIGAMENT / Központi ínszalag	109
		DUBINA VIMENA / Tőgy mélysége	110
		DUŽINA SISA / Csecs hossza	102
		DEBLJINA SISA / Csecs vastagsága	112
		POLOŽAJ PREDNJIH SISA / Elülső csecsek állás	101
		POLOŽAJ ZADNJIH SISA / Hátsó csecsek állása	99
		ČISTOĆA VIMENA / a tőgy tisztasága	103

OPLEMENJIVAČKA VREDNOST / teljes érték

127

INDEKS ZA MLEČNOST / Tejhozam 116

INDEKS ZA TOVNOST / Hízalhatóság 115

INDEKS ZA FITNES / Fitnes 109

GENETSKE ANOMALIJE / Tesztek Slobodan od:

ARF, DWF, F2F, ZLF, TPF, B2F, F5F

HB BROJ / HB szám HB-2397

ID BROJ / ID szám DE 09 47673285

Beta-Kasein A1A1

LINIJA PO OCU /származás POSCO "P"

Podaci / Adatok: Bayerische Landesanstalt für Landwirtschaft 10/20



PEDIGRE / családja

POLARBEAR	GS POLARI	POLDI	POSTNER	POSTILLION
DE 09 44502273	AT 486.134.172	DE 09 13325437	DE 09 17355651	DE 09 26428551
	649	WALL	GS WAXIN	
		AT 841.069.834	AT 277.755.233	
WARIA	WINNIPEG	WESPE	HORWEIN	HORROR
	DE 09 34492505	DE 09 14861999	DE 09 12851233	DE 08 09706945
	WARIANA	REPORT	RENNER	
		DE 09 19598352	DE 09 28504510	

PROIZVODNJA / Hozam	100 dana	1.lak / lak	2.lak / lak	3.lak / lak	4.lak / lak	MW 116
MLEKO (kg) / Tej (kg)	1319	7283	8617	8984		+759
MLEČNA MAST (%) / Tejsír (%)	3,88	4,03	4,09	4,06		-0,14
MLEČNA MAST (kg) / Tejsír (kg)	40	288	332	344		+20
PROTEIN (%) / Protein (%)	3,28	3,50	3,58	3,56		-0,01
PROTEIN (kg) / Protein (kg)	32	244	288	294		+26
KĆERI / Lányai	1319	977	194	135		

TOVNOST / Hízalhatóság	Dnevni prirast Napi növekedés	Mesnatost Húsosság	Trgovačka klasa Kereskedő osztály	FW 115
	108	119	106	

FITNES / Fitnes	FIT 109	OKVIR / Ráma	104
PROIZVODNI VEK	106	MIŠIČAVOST / Izomzat	89
Élettartam		FUNDAMENT / Alap	103
PERZISTENCIJA	99	VIME / Tőgy	96
Kitartás		VISINA KRSTA / Kereszt magassága	107
SOMATSKE ČELIJE	112	DUŽINA LEĐA / Hát hosszúsága	102
Szomatikus sejtek		ŠIRINA KARLICE / Csípőszélesség	102
MUZNOST	93	DUBINA TRUPA / Törzs mélysége	96
Fejhetőség		NAGIB LEĐA / Hát szöge	90
PLODNOST KĆERI	109	SKOČNI ZGLOB / Csülök	124
Szaporaság		SKOČNI ZGLOB SA STRANE / Csülök oldalnézetből	117
LAKOĆA TELJENJA PO OCU (J)	101	KIČICE / Csánk	102
Könnyű ellés		UGAO PAPAKA / Paták szöge	98
MRTVOROĐENOST PO OCU	94	DUŽINA PREDNJEG VIMENA / Elülső tőgy hosszúsága	102
Halvaszületés		UGAO VIMENA SPREDA / Tőgy szöge előlről	107
OPLODNJA	+1%	UGAO VIMENA OTPOZADI / Tőgy szöge hátulról	87
termékenyítés		CENTRALNI LIGAMENT / Központi ínszalag	101
		DUBINA VIMENA / Tőgy mélysége	100
		DUŽINA SISA / Csecs hossza	100
		DEBLJINA SISA / Csecs vastagsága	87
		POLOŽAJ PREDNJIH SISA / Elülső csecsek állás	95
		POLOŽAJ ZADNJIH SISA / Hátulsó csecsek állása	97
		ČISTOĆA VIMENA / a tőgy tisztasága	103

OPLEMENJIVAČKA VREDNOST/ teljes érték

127

INDEKS ZA MLEČNOST / Tejhozam	117
INDEKS ZA TOVNOST / Hízlalhatóság	99
INDEKS ZA FITNES / Fitnes	122
GENETSKE ANOMALIJE / Tesztek	Slobodan od: ARF, DWF, F2F, ZLF, TPF, B2F, F5F
HB BROJ / HB szám	HB-2562
ID BROJ / ID szám	DE 09 51772854
	Kappa-Kasein AB, Beta-Kasein A2A2
LINIJA PO OCU /származás	EGELHOF"E"



Podaci/ Adatok: Bayerische Landesanstalt für Landwirtschaft 10/20

PEDIGRE / családja

EPINAL DE 09 48747459	EVEREST DE 09 45582236 ANITA	ERMUT DE 09 34399962 SAMPRO DE 09 39371686	ERGO DE 09 18966927 SAMPRAS DE 09 32408546	ERFURT DE 09 14750324
BLUNA	HUMID DE 09 18912889 BLONDI	HUMBERG DE 09 15262687 ROMEL DE 09 11043667	HUSAR CH 712.561.054.263 ROMEN DE 09 12971290	PEPPO DE 09 28283948

PROIZVODNJA / Hozam	100 dana	1.lak / lak	2.lak / lak	3.lak / lak	4.lak / lak	MW 117
MLEKO (kg) / Tej (kg)						+700
MLEČNA MAST (%) / Tejzsír (%)						-0,04
MLEČNA MAST (kg) / Tejzsír (kg)						+26
PROTEIN (%) / Protein (%)						-0,02
PROTEIN (kg) / Protein (kg)						+23
KČERI / Lányai	1319	977	194			

TOVNOST / Hízlalhatóság	Dnevni prirast Napi növekedés	Mesnatost Húsosság	Trgovačka klasa Kereskedő osztály	FW 99
	93	104	106	

FITNES/ Fitnes	FIT 122	OKVIR / Ráma	109
PROIZVODNI VEK	116	MIŠIČAVOST / Izomzat	96
Élettartam		FUNDAMENT / Alap	107
PERZISTENCIJA	113	VIME / Tőgy	119
Kitartás		VISINA KRSTA / Kereszt magassága	107
SOMATSKE ČELIJE	106	DUŽINA LEĐA / Hát hosszúsága	108
Szomatikus sejtek		ŠIRINA KARLICE / Csípőszélesség	111
MUZNOST	115	DUBINA TRUPA / Törzs mélysége	107
Fejhetőség		NAGIB LEĐA / Hát szöge	101
PLODNOST KČERI	105	SKOČNI ZGLOB / Csülök	92
Szaporaság		SKOČNI ZGLOB SA STRANE / Csülök oldalnézetből	100
LAKOČA TELJENJA PO OCU (J)	105	KIČICE / Csánk	107
Könnyű ellés		UGAO PAPAKA / Paták szöge	101
MRTVOROĐENOST PO OCU	108	DUŽINA PREDNJEG VIMENA / Elülső tőgy hosszúsága	113
Halvaszületés		UGAO VIMENA SPREDA / Tőgy szöge előlről	112
OPLODNJA	-25	UGAO VIMENA OTPOZADI / Tőgy szöge hátulról	107
termékenyítés		CENTRALNI LIGAMENT / Központi ínszalag	109
		DUBINA VIMENA / Tőgy mélysége	87
		DUŽINA SISA / Csecs hossza	92
		DEBLJINA SISA / Csecs vastagsága	109
		POLOŽAJ PREDNJIH SISA / Elülső csecsek állás	110
		POLOŽAJ ZADNJIH SISA / Hátulsó csecsek állása	118
		ČISTOČA VIMENA /a tőgy tisztasága	104

OPLEMENJIVAČKA VREDNOST / teljes érték

125

INDEKS ZA MLEČNOST / Tejhozam **120**
 INDEKS ZA TOVNOST / Hízlalhatóság **106**
 INDEKS ZA FITNES / Fitnes **107**
 GENETSKE ANOMALIJE / Tesztek Slobodan od:
 ARF, DWF, F2F, ZLF, TPF, B2F, F5F
 HB BROJ / HB szám HB-2761
 ID BROJ / ID szám DE 09 54047290
 Kappa-Kasein AB, Beta-Kasein A2A2
 LINIJA PO OCU /származás **MORELLO "M"**



Podaci / Adatok: Bayerische Landesanstalt für Landwirtschaft 10/20

PEDIGRE / családja

MOZILLA	MANIGO	MANDELA	MALEFIZ	GS MALF
HR 200.636.960	DE 09 43304203	DE 09 35684041	DE 09 15079575	AT 040.568.233
	SILA	WILLE	WINNIPEG	
		DE 08 13516428	DE 09 34492505	
SAMALA	HERZSCHLAG	HUTERA	HUTMANN	HUTMAN
	AT 303.304.428	DE 09 41688886	DE 09 35247786	DE 09 15072233
	SALLY	GS RAU	RUMBA	
		AT 653.713.345	AT 623.710.746	

PROIZVODNJA / Hozam	100 dana	1.lak / lak	2.lak / lak	3.lak / lak	4.lak / lak	MW 120
MLEKO (kg) / Tej (kg)						+633
MLEČNA MAST (%) / Tejsír (%)						+0,01
MLEČNA MAST (kg) / Tejsír (kg)						+27
PROTEIN (%) / Protein (%)						+0,08
PROTEIN (kg) / Protein (kg)						+29
KĆERI / Lányai	1319	977	194			

TOVNOST / Hízlalhatóság	Dnevni prirast Napi növekedés	Mesnatost Húsosság	Trgovačka klasa Kereskedő osztály	FW 106
	119	94	106	

FITNES / Fitnes	FIT 107	OKVIR / Ráma	97
PROIZVODNI VEK	106	MIŠIČAVOST / Izomzat	90
Élettartam		FUNDAMENT / Alap	109
PERZISTENCIJA	98	VIME / Tőgy	127
Kitartás		VISINA KRSTA / Kereszt magassága	99
SOMATSKE ČELIJE	107	DUŽINA LEĐA / Hát hosszúsága	98
Szomatikus sejtek		ŠIRINA KARLICE / Csípőszélesség	99
MUZNOST	106	DUBINA TRUPA / Törzs mélysége	94
Fejhetőség		NAGIB LEĐA / Hát szöge	99
PLODNOST KĆERI	98	SKOČNI ZGLOB / Csülök	100
Szaporaság		SKOČNI ZGLOB SA STRANE / Csülök oldalnézetből	104
LAKOĆA TELJENJA PO OCU (J)	117	KIČICE / Csánk	103
Könnyű ellés		UGAO PAPAKA / Paták szöge	110
MRTVOROĐENOST PO OCU	116	DUŽINA PREDNJEG VIMENA / Elülső tőgy hosszúsága	119
Halvaszületés		UGAO VIMENA SPREDA / Tőgy szöge előlről	127
OPLODNJA		UGAO VIMENA OTPOZADI / Tőgy szöge hátulról	102
termékenyítés		CENTRALNI LIGAMENT / Központi ínszalag	116
		DUBINA VIMENA / Tőgy mélysége	107
		DUŽINA SISA / Csecs hossza	102
		DEBLJINA SISA / Csecs vastagsága	105
		POLOŽAJ PREDNJIH SISA / Elülső csecsek állás	104
		POLOŽAJ ZADNJIH SISA / Hátsó csecsek állása	97
		ČISTOĆA VIMENA / a tőgy tisztasága	103

OPLEMENJIVAČKA VREDNOST/ teljes érték

124

INDEKS ZA MLEČNOST / Tejhozam	111
INDEKS ZA TOVNOST / Hízálhatóság	112
INDEKS ZA FITNES / Fitnes	117
GENETSKE ANOMALIJE / Tesztek	Slobodan od:
	ARF, DWF, F2F, ZLF, TPF, B2F, F5F
HB BROJ / HB szám	HB-2700
ID BRO J/ ID szám	DE 09 52548621
	Kappa-Kasein AB, Beta-Kasein A1A2
LINIJA PO OCU /származás	RADI "V"



Podaci/ Adatok: Bayerische Landesanstalt für Landwirtschaft 10/20

PEDIGRE / családja

VILLEROY	REUMUT	RAUFBOLD	HUT	RAUBLING
DE 09 47673487	DE 09 44127123	DE 09 3607742	DE 09 14370911	DE 09 12291736
	LIMA	ETTAL	RENGER	
		DE 09 37746688	DE 09 15732780	
PALOMA	WILLE	WINNIPEG	GS MALF	WESPE
	DE 08 13516428	DE 09 34492505	AT 040.568.233	DE 09 14861999
	PILLE	RETRAKT	GS MALF	
		DE 09 37025219	AT 040.568.233	

PROIZVODNJA / Hozam	100 dana	1.lak / lak	2.lak / lak	3.lak / lak	4.lak / lak	MW 111
MLEKO (kg) / Tej (kg)						+480
MLEČNA MAST (%) / Tejsír (%)						-0,13
MLEČNA MAST (kg) / Tejsír (kg)						+9
PROTEIN (%) / Protein (%)						+0,04
PROTEIN (kg) / Protein (kg)						+21
KČERI / Lányai						

TOVNOST / Hízálhatóság	Dnevni prirast	Mesnatost	Trgovačka klasa	FW 112
	Napi növekedés	Húsosság	Kereskedő osztály	
	106	110	111	

FITNES/ Fitnes	FIT 117	OKVIR / Ráma	96
PROIZVODNI VEK	119	MIŠIČAVOST / Izomzat	100
Élettartam		FUNDAMENT / Alap	105
PERZISTENCIJA	116	VIME / Tőgy	116
Kitartás		VISINA KRSTA / Kereszt magassága	98
SOMATSKE ČELIJE	110	DUŽINA LEĐA / Hát hosszúsága	99
Szomatikus sejtek		ŠIRINA KARLICE / Csípőszélesség	93
MUZNOST	101	DUBINA TRUPA / Törzs mélysége	90
Fejhetőség		NAGIB LEĐA / Hát szöge	88
PLODNOST KČERI	104	SKOČNI ZGLOB / Csülök	109
Szaporaság		SKOČNI ZGLOB SA STRANE / Csülök oldalnézetből	106
LAKOČA TELJENJA PO OCU (J)	109	KIČICE / Csánk	104
Könnyű ellés		UGAO PAPAKA / Paták szöge	110
MRTVOROĐENOST PO OCU	108	DUŽINA PREDNJEG VIMENA / Elülső tőgy hosszúsága	116
Halvaszületés		UGAO VIMENA SPREDA / Tőgy szöge előlről	102
OPLODNJA	0%	UGAO VIMENA OTPOZADI / Tőgy szöge hátulról	116
termékenyítés		CENTRALNI LIGAMENT / Központi ínszalag	103
		DUBINA VIMENA / Tőgy mélysége	115
		DUŽINA SISA / Csecs hossza	108
		DEBLJINA SISA / Csecs vastagsága	92
		POLOŽAJ PREDNJIH SISA / Elülső csecsek állás	116
		POLOŽAJ ZADNJIH SISA / Hátulsó csecsek állása	103
		ČISTOČA VIMENA / a tőgy tisztasága	106

OPLEMENJIVAČKA VREDNOST/ teljes érték

123

INDEKS ZA MLEČNOST / Tejhozam	121
INDEKS ZA TOVNOST / Hízlalhatóság	117
INDEKS ZA FITNES / Fitnes	100
GENETSKE ANOMALIJE / Tesztek	Slobodan od: ARF, DWF, F2F, ZLF, TPF, B2F, F5F
HB BROJ / HB szam	HB-2623
ID BRO J/ ID szam	DE 09 48320132
	Kappa-Kasein BB, F4C
LINIJA PO OCU /származás	HUCH "H"



Podaci/ Adatok: Bayerische Landesanstalt für Landwirtschaft 10/20

PEDIGRE / családja

HUTERA	HUTMANN	HUTNER	HUT	HUCH
DE 09 41688886	DE 09 35247786	DE 09 15072233	DE 09 14370911	DE 09 28454486
	WANDERA	MADERA	RENGER	
		DE 09 18923365	DE 09 15732780	
ANNA	MAL	MALEFIZ	GS MALF	MORELLO
	DE 09 35240492	DE 09 15079575	AT 040.568.233	AT 842.871.443
	ASHLEY	WEINOLD	GS MALF	
		DE 09 33663105	AT 040.568.233	

PROIZVODNJA / Hozam	100 dana	1.lak / lak	2.lak / lak	3.lak / lak	4.lak / lak	MW 128
MLEKO (kg) / Tej (kg)		7886	8756			+735
MLEČNA MAST (%) / Tejzsír (%)		4,11	4,45			-0,01
MLEČNA MAST (kg) / Tejzsír (kg)		352	387			+30
PROTEIN (%) / Protein (%)		3,53	3,65			+0,07
PROTEIN (kg) / Protein (kg)		250	322			+32
KĆERI / Lányai		84	5			

TOVNOST / Hízlalhatóság	Dnevni prirast Napi növekedés	Mesnatost Húsosság	Trgovačka klasa Kereskedő osztály	FW 117
	112	108	110	

FITNES/ Fitnes	FIT 100	OKVIR / Ráma	116
PROIZVODNI VEK	98	MIŠIČAVOST / Izomzat	107
Élettartam		FUNDAMENT / Alap	104
PERZISTENCIJA	91	VIME / Tőgy	97
Kitartás		VISINA KRSTA / Kereszt magassága	114
SOMATSKE ČELIJE	99	DUŽINA LEĐA / Hát hosszúsága	116
Szomatikus sejtek		ŠIRINA KARLICE / Csípőszélesség	119
MUZNOST	99	DUBINA TRUPA / Törzs mélysége	115
Fejhetőség		NAGIB LEĐA / Hát szőge	110
PLODNOST KĆERI	110	SKOČNI ZGLOB / Csülök	102
Szaporaság		SKOČNI ZGLOB SA STRANE / Csülök oldalnézetből	93
LAKOĆA TELJENJA PO OCU (J)	111	KIČICE / Csánk	104
Könnyű ellés		UGAO PAPAKA / Paták szőge	112
MRTVOROĐENOST PO OCU	105	DUŽINA PREDNJEG VIMENA / Elülső tőgy hosszúsága	116
Halvaszületés		UGAO VIMENA SPREDA / Tőgy szőge elölről	111
OPLODNJA	0%	UGAO VIMENA OTPOZADI / Tőgy szőge hátulról	98
termékenyítés		CENTRALNI LIGAMENT / Központi ínszalag	107
		DUBINA VIMENA / Tőgy mélysége	104
		DUŽINA SISA / Csecs hossza	101
		DEBLJINA SISA / Csecs vastagsága	122
		POLOŽAJ PREDNJIH SISA / Elülső csecsek állás	103
		POLOŽAJ ZADNJIH SISA / Hátulsó csecsek állása	96
		ČISTOĆA VIMENA /a tőgy tisztasága	104

OPLEMENJIVAČKA VREDNOST / teljes érték

123

INDEKS ZA MLEČNOST / Tejhozam	113
INDEKS ZA TOVNOST / Hízalhatóság	98
INDEKS ZA FITNES / Fitnes	118
GENETSKE ANOMALIJE / Tesztek	Slobodan od:
	ARF, DWF, F2F, ZLF, TPF, B2F, F5F
HB BROJ / HB szam	HB-2763
ID BRO J/ ID szam	HR 8.201.020.119
	Kappa-Kasein AB, Beta-Kasein A1A2
LINIJA PO OCU /származás	HORROR“W”

Podaci/ Adatok: Bayerische Landesanstalt für Landwirtschaft 10/20

PEDIGRE / családfa

WOBLER	WATNOX	WATERBERG	WINZER	HORWEIN
DE 09 46673832	DE 09 38662295	DE 09 32739095	DE 09 18035013	DE 09 12851233
	SINDI	MANDELA	MALEFIZ	
		DE 09 35684041	DE 09 15079575	
SLADA	WENDLINGER	WILLE	WINNIPEG	WESPE
	DE 09 47682611	DE 08 13516428	DE 09 34492505	DE 09 14861999
	9.200.261.455	ROMARIO	ROMEO	
		AT 704.199.307	DE 09 32145613	

PROIZVODNJA / Hozam	100 dana	1.lak / lak	2.lak / lak	3.lak / lak	4.lak / lak	MW 113
MLEKO (kg) / Tej (kg)						+798
MLEČNA MAST (%) / Tejsír (%)						-0,19
MLEČNA MAST (kg) / Tejsír (kg)						+17
PROTEIN (%) / Protein (%)						-0,09
PROTEIN (kg) / Protein (kg)						+21
KĆERI / Lányai						

TOVNOST / Hízalhatóság	Dnevni prirast Napi növekedés	Mesnatost Húsosság	Trgovačka klasa Kereskedő osztály	FW 98
	91	103	98	

FITNES/ Fitnes	FIT 118	OKVIR / Ráma	101
PROIZVODNI VEK	118	MIŠIČAVOST / Izomzat	94
Élettartam		FUNDAMENT / Alap	109
PERZISTENCIJA	115	VIME / Tőgy	120
Kitartás		VISINA KRSTA / Kereszt magassága	99
SOMATSKE ČELIJE	108	DUŽINA LEĐA / Hát hosszúsága	94
Szomatikus sejtek		ŠIRINA KARLICE / Csípőszélesség	104
MUZNOST	107	DUBINA TRUPA / Törzs mélysége	104
Fejhetőség		NAGIB LEĐA / Hát szöge	100
PLODNOST KĆERI	104	SKOČNI ZGLOB / Csülök	102
Szaporaság		SKOČNI ZGLOB SA STRANE / Csülök oldalnézetből	96
LAKOĆA TELJENJA PO OCU (J)	108	KIČICE / Csánk	100
Könnyű ellés		UGAO PAPAKA / Paták szöge	106
MRTVOROĐENOST PO OCU	113	DUŽINA PREDNJEG VIMENA / Elülső tőgy hosszúsága	104
Halvaszületés		UGAO VIMENA SPREDA / Tőgy szöge előlről	118
OPLODNJA	0	UGAO VIMENA OTPOZADI / Tőgy szöge hátulról	108
termékenyítés		CENTRALNI LIGAMENT / Központi ínszalag	109
		DUBINA VIMENA / Tőgy mélysége	120
		DUŽINA SISA / Csecs hossza	105
		DEBLJINA SISA / Csecs vastagsága	107
		POLOŽAJ PREDNJIH SISA / Elülső csecsek állás	103
		POLOŽAJ ZADNJIH SISA / Hátsó csecsek állása	97
		ČISTOĆA VIMENA / a tőgy tisztasága	102

VALENTINUS

NOVO



OPLEMENJIVAČKA VREDNOST / teljes érték

116

INDEKS ZA MLEČNOST / Tejhozam 120

INDEKS ZA TOVNOST / Hízlalhatóság 114

INDEKS ZA FITNES / Fitnes 94

GENETSKE ANOMALIJE / Tesztek Slobodan od:

ARF, DWF, F2F, ZLF, TPF, B2F, F5F

HB BROJ / HB szam HB-2626

ID BROJ / ID szam DE 09 51339492

Kappa-Kasein AB, Beta-Kasein A2A2, F4C

LINIJA PO OCU /származás RADI "V"

Podaci / Adatok: Bayerische Landesanstalt für Landwirtschaft 10/20



PEDIGRE / családja

VULKAN	GS RUMGO	RUMBA	RALBO	RADI
AT 273.921.518	GOLDI	AT 623.710.746	DE 09 11825633	DE 09 25952548
	LIMA	MANITOBA	MALEFIZ	
		DE 09 36487481	DE 09 15079575	
406	IMPOSIUM	REGIO	RENGER	RENNER
	DE 09 35904510	DE 09 18174246	DE 09 15732780	DE 09 28504510
	348	VANSTEIN	RANDY	
		DE 09 34586859	DE 09 18555090	

PROIZVODNJA / Hozam	100 dana	1.lak / lak	2.lak / lak	3.lak / lak	4.lak / lak	MW 120
MLEKO (kg) / Tej (kg)						+574
MLEČNA MAST (%) / Tejzsír (%)						+0,07
MLEČNA MAST (kg) / Tejzsír (kg)						+30
PROTEIN (%) / Protein (%)						+0,07
PROTEIN (kg) / Protein (kg)						+26
KĆERI / Lányai						

TOVNOST / Hízlalhatóság	Dnevni prirast Napi növekedés	Mesnatost Húsosság	Trgovačka klasa Kereskedő osztály	FW 114
	111	111	110	

FITNES / Fitnes	FIT 94	OKVIR / Ráma	113
PROIZVODNI VEK	97	MIŠIČAVOST / Izomzat	111
Élettartam		FUNDAMENT / Alap	102
PERZISTENCIJA	93	VIME / Tőgy	100
Kitartás		VISINA KRSTA / Kereszt magassága	110
SOMATSKE ČELIJE	111	DUŽINA LEĐA / Hát hosszúsága	107
Szomatikus sejtek		ŠIRINA KARLICE / Csípőszélesség	115
MUZNOST	96	DUBINA TRUPA / Törzs mélysége	114
Fejhetőség		NAGIB LEĐA / Hát szöge	99
PLODNOST KĆERI	98	SKOČNI ZGLOB / Csülök	93
Szaporaság		SKOČNI ZGLOB SA STRANE / Csülök oldalnézetből	103
LAKOĆA TELJENJA PO OCU (J,K)	99	KIČICE / Csánk	107
Könnyű ellés		UGAO PAPAKA / Paták szöge	112
MRTVOROĐENOST PO OCU	96	DUŽINA PREDNJEG VIMENA / Elülső tőgy hosszúsága	109
Halvaszületés		UGAO VIMENA SPREDA / Tőgy szöge előlről	97
OPLODNJA	+1%	UGAO VIMENA OTPOZADI / Tőgy szöge hátulról	101
termékenyítés		CENTRALNI LIGAMENT / Központi ínszalag	88
		DUBINA VIMENA / Tőgy mélysége	97
		DUŽINA SISA / Csecs hossza	110
		DEBLJINA SISA / Csecs vastagsága	118
		POLOŽAJ PREDNJIH SISA / Elülső csecsek állás	103
		POLOŽAJ ZADNJIH SISA / Hátulsó csecsek állása	103
		ČISTOĆA VIMENA / a tőgy tisztasága	103

OPLEMENJIVAČKA VREDNOST / teljes érték

115

INDEKS ZA MLEČNOST / Tejhozam	112
INDEKS ZA TOVNOST / Hízlalhatóság	98
INDEKS ZA FITNES / Fitnes	108
GENETSKE ANOMALIJE / Tesztek	Slobodan od: ARF, DWF, F2F, ZLF, TPF, B2F, F5F
HB BROJ / HB szam	HB-2760
ID BRO J/ ID szam	DE 09 52548621
	Kappa-Kasein AB, Beta-Kasein A1A2
LINIJA PO OCU /származás	MORELLO" M"



Podaci/ Adatok: Bayerische Landesanstalt für Landwirtschaft 10/20

PEDIGRE / családja

MANJANA	MANITOBA	MALEFIZ	GS MALF	MORELLO
DE 09 42743800	DE 09 36487481	DE 09 15079575	AT 040.568.233	AT 842.871.443
	ESPANIA	WAL	GS WAXIN	
		AT 841.069.834	AT 277.755.233	
NELLE	NARR	NAAB	REXON	REX
	DE 09 37795843	DE 09 13353398	DE 09 13008210	DE 09 25973831
	NELLI	ZAHNER	ZAHN	
		DE 09 33038755	DE 09 15393011	

PROIZVODNJA / Hozam	100 dana	1.lak / lak	2.lak / lak	3.lak / lak	4.lak / lak	MW 121
MLEKO (kg) / Tej (kg)	2659	6608				+450
MLEČNA MAST (%) / Tejzsír (%)	4,21	4,17				+0,03
MLEČNA MAST (kg) / Tejzsír (kg)	104	256				+21
PROTEIN (%) / Protein (%)	3,21	3,37				-0,02
PROTEIN (kg) / Protein (kg)	79	223				+14
KĆERI / Lányai	197	4				

TOVNOST / Hízlalhatóság	Dnevni prirast Napi növekedés	Mesnatost Húsosság	Trgovačka klasa Kereskedő osztály	FW 98
	101	95	101	

FITNES/ Fitnes	FIT 108	OKVIR / Ráma	96
PROIZVODNI VEK	102	MIŠIČAVOST / Izomzat	97
Élettartam		FUNDAMENT / Alap	96
PERZISTENCIJA	99	VIME / Tőgy	113
Kitartás		VISINA KRSTA / Kereszt magassága	96
SOMATSKE ČELIJE	98	DUŽINA LEĐA / Hát hosszúsága	94
Szomatikus sejtek		ŠIRINA KARLICE / Csípőszélesség	104
MUZNOST	105	DUBINA TRUPA / Törzs mélysége	102
Fejhetőség		NAGIB LEĐA / Hát szöge	89
PLODNOST KĆERI	114	SKOČNI ZGLOB / Csülök	92
Szaporaság		SKOČNI ZGLOB SA STRANE / Csülök oldalnézetből	101
LAKOĆA TELJENJA PO OCU (K)	98	KIČICE / Csánk	104
Könnyű ellés		UGAO PAPAKA / Paták szöge	99
MRTVOROĐENOST PO OCU	105	DUŽINA PREDNJEG VIMENA / Elülső tőgy hosszúsága	105
Halvaszületés		UGAO VIMENA SPREDA / Tőgy szöge előlről	111
OPLODNJA	+2%	UGAO VIMENA OTPOZADI / Tőgy szöge hátulról	108
termékenyítés		CENTRALNI LIGAMENT / Központi ínшалag	105
		DUBINA VIMENA / Tőgy mélysége	94
		DUŽINA SISA / Csecs hossza	100
		DEBLJINA SISA / Csecs vastagsága	99
		POLOŽAJ PREDNJIH SISA / Elülső csecsek állás	96
		POLOŽAJ ZADNJIH SISA / Hátulsó csecsek állása	107
		ČISTOĆA VIMENA / a tőgy tisztasága	102

ZUGSPITZE



OPLEMENJIVAČKA VREDNOST / teljes érték

115

INDEKS ZA MLEČNOST / Tejhozam	125
INDEKS ZA TOVNOST / Hízlalhatóság	92
INDEKS ZA FITNES / Fitnes	99
GENETSKE ANOMALIJE / Tesztek	Slobodan od: ARF, DWF, F2F, ZLF, TPF, B2F, F5F
HB BROJ / HB szám	HB-2625
ID BROJ / ID szám	DE 09 51394335
LINIJA PO OCU /származás	Kappa-Kasein AA, Beta-Kasein A1A2 ZELOT "Z"



Podaci / Adatok: Bayerische Landesanstalt für Landwirtschaft 10/20

PEDIGRE / családja

ZEPTEK	ZASPIN	ZASPORT	ZASTER	ZAX
DE 09 49287315	DE 08 14101128 NELE	DE 09 33179301 HUTOED DE 09 41511972	DE 09 11485840 HUTMANN DE 09 35247786	DE 09 17845051
MANYA	HUTERA	HUTMANN	HUTNER	HUT
	DE 09 41688886 MARISA	DE 09 35247786 WALDBRAND DE 09 40100513	DE 09 15072233 WINNIPEG DE 09 34492505	DE 09 14370911

PROIZVODNJA / Hozam	100 dana	1.lak / lak	2.lak / lak	3.lak / lak	4.lak / lak	MW 125
MLEKO (kg) / Tej (kg)						+715
MLEČNA MAST (%) / Tejsír (%)						+0,20
MLEČNA MAST (kg) / Tejsír (kg)						+47
PROTEIN (%) / Protein (%)						-0,01
PROTEIN (kg) / Protein (kg)						+24
KČERI / Lányai						

TOVNOST / Hízlalhatóság	Dnevni prirast Napi növekedés	Mesnatost Húsosság	Trgovačka klasa Kereskedő osztály	FW 92
	87	96	96	

FITNES / Fitnes	FIT 99	OKVIR / Ráma	94
PROIZVODNI VEK	97	MIŠIČAVOST / Izomzat	89
Élettartam		FUNDAMENT / Alap	109
PERZISTENCIJA	87	VIME / Tőgy	114
Kitartás		VISINA KRSTA / Kereszt magassága	92
SOMATSKE ČELIJE	95	DUŽINA LEĐA / Hát hosszúsága	95
Szomatikus sejtek		ŠIRINA KARLICE / Csípőszélesség	96
MUZNOST	112	DUBINA TRUPA / Törzs mélysége	110
Fejhetőség		NAGIB LEĐA / Hát szöge	109
PLODNOST KČERI	101	SKOČNI ZGLOB / Csülök	104
Szaporaság		SKOČNI ZGLOB SA STRANE / Csülök oldalnézetből	103
LAKOČA TELJENJA PO OCU (J)	107	KIČICE / Csánk	110
Könnyű ellés		UGAO PAPAKA / Paták szöge	108
MRTVOROĐENOST PO OCU	108	DUŽINA PREDNJEG VIMENA / Elülső tőgy hosszúsága	112
Halvaszületés		UGAO VIMENA SPREDA / Tőgy szöge előlről	107
OPLODNJA	+1%	UGAO VIMENA OTPOZADI / Tőgy szöge hátulról	105
termékenyítés		CENTRALNI LIGAMENT / Központi ínszalag	97
		DUBINA VIMENA / Tőgy mélysége	98
		DUŽINA SISA / Csecs hossza	103
		DEBLJINA SISA / Csecs vastagsága	107
		POLOŽAJ PREDNJIH SISA / Elülső csecsek állás	114
		POLOŽAJ ZADNJIH SISA / Hátulsó csecsek állása	107
		ČISTOČA VIMENA / a tőgy tisztasága	103

OPLEMENJIVAČKA VREDNOST/ teljes érték

112

INDEKS ZA MLEČNOST / Tejhozam	105
INDEKS ZA TOVNOST / Hízlalhatóság	97
INDEKS ZA FITNES / Fitnes	112
GENETSKE ANOMALIJE / Tesztek	Slobodan od: ARF, DWF, F2F, ZLF, TPF, B2F, F5F
HB BROJ / HB szam	HB-2759
ID BRO J/ ID szam	DE 09 48891018
	Kappa-Kasein AB, MSC
LINIJA PO OCU /származás	RENNER "I"



Podaci/ Adatok: Bayerische Landesanstalt für Landwirtschaft 10/20

PEDIGRE / családja				
INDOSSAR	INDER	REGIO	RENGER	RENNER
DE 09 43786623	DE 09 36822851 PAULINE	DE 09 18174246 GS DIONIS AT 447.242.233	DE 09 15732780 GS DIDI AT 080.488.933	DE 09 28504510
HESI	WINNIPEG	WESPE	HORWEIN	HORROR
	DE 09 34492505 HANNI	DE 09 14861999 SPORT DE 09 10950070	DE 09 12851233 STRESS DE 09 19554268	DE 08 09706945

PROIZVODNJA / Hozam	100 dana	1.lak / lak	2.lak / lak	3.lak / lak	4.lak / lak	MW 105
MLEKO (kg) / Tej (kg)	2767	7409	8427			+475
MLEČNA MAST (%) / Tejsír (%)	3,83	3,20	3,97			-0,28
MLEČNA MAST (kg) / Tejsír (kg)	98	220	288			+12
PROTEIN (%) / Protein (%)	3,97	3,49	3,54			-0,03
PROTEIN (kg) / Protein (kg)	122	226	256			+15
KĆERI / Lányai	63	46	29			

TOVNOST / Hízlalhatóság	Dnevni prirast Napi növekedés	Mesnatost Húsosság	Trgovačka klasa Kereskedő osztály	FW 97
	102	96	97	

FITNES/ Fitnes	FIT 112	OKVIR / Ráma	113
PROIZVODNI VEK	121	MIŠIČAVOST / Izomzat	114
Élettartam		FUNDAMENT / Alap	100
PERZISTENCIJA	102	VIME / Tőgy	128
Kitartás		VISINA KRSTA / Kereszt magassága	116
SOMATSKE ČELIJE	102	DUŽINA LEĐA / Hát hosszúsága	113
Szomatikus sejtek		ŠIRINA KARLICE / Csípőszélesség	99
MUZNOST	97	DUBINA TRUPA / Törzs mélysége	104
Fejhetőség		NAGIB LEĐA / Hát szöge	108
PLODNOST KĆERI	106	SKOČNI ZGLOB / Csülök	94
Szaporaság		SKOČNI ZGLOB SA STRANE / Csülök oldalnézetből	93
LAKOĆA TELJENJA PO OCU (K)	95	KIČICE / Csánk	98
Könnyű ellés		UGAO PAPAKA / Paták szöge	100
MRTVOROĐENOST PO OCU	90	DUŽINA PREDNJEG VIMENA / Elülső tőgy hosszúsága	108
Halvaszületés		UGAO VIMENA SPREDA / Tőgy szöge előlről	111
OPLODNJA	+1%	UGAO VIMENA OTPOZADI / Tőgy szöge hátulról	120
termékenyítés		CENTRALNI LIGAMENT / Központi ínszalag	115
		DUBINA VIMENA / Tőgy mélysége	99
		DUŽINA SISA / Csecs hossza	115
		DEBLJINA SISA / Csecs vastagsága	113
		POLOŽAJ PREDNJIH SISA / Elülső csecsek állás	102
		POLOŽAJ ZADNJIH SISA / Hátulsó csecsek állása	111
		ČISTOĆA VIMENA / a tőgy tisztasága	111

OPLEMENJIVAČKA VREDNOST/ teljes érték

110

INDEKS ZA MLEČNOST / Tejhozam **112**
 INDEKS ZA TOVNOST / Hízalhatóság **105**
 INDEKS ZA FITNES / Fitnes **98**
 GENETSKE ANOMALIJE / Tesztek Slobodan od:
 ARF, DWF, F2F, ZLF, TPF, B2F, F5F
 HB BROJ / HB szám HB-2762
 ID BRO J/ ID szám DE 09 48120682



LINIJA PO OCU /származás

HORROR "W"

Podaci/ Adatok: Bayerische Landesanstalt für Landwirtschaft 10/20

PEDIGRE / családja

WEINREG	WEINOLD	WEINOX	HORWEIN	HORROR
DE 06 62550737	DE 09 33663105 REBILA	DE 09 19322930 REGIO DE 09 18174246	DE 09 12851233 RENGER DE 09 15732780	DE 08 09706945
B 763	WATERBERG	WINZER	HORWEIN	HORROR
	DE 09 32739095 B 670	DE 09 18035013 RUAP DE 09 18105400	DE 09 12851233 ROMEN DE 09 12971290	DE 08 09706945

PROIZVODNJA / Hozam	100 dana	1.lak / lak	2.lak / lak	3.lak / lak	4.lak / lak	MW 112
MLEKO (kg) / Tej (kg)	2844	7671	8481			+684
MLEČNA MAST (%) / Tejzsír (%)	-0,13	4,12	4,23			-0,11
MLEČNA MAST (kg) / Tejzsír (kg)	+24	320	356			+19
PROTEIN (%) / Protein (%)	-0,09	3,44	3,52			-0,11
PROTEIN (kg) / Protein (kg)	+22	276	294			+15
KČERI / Lányai	76	62	44			

TOVNOST / Hízalhatóság	Dnevni prirast Napi növekedés	Mesnatost Húsosság	Trgovačka klasa Kereskedő osztály	FW 105
	97	111	101	

FITNES/ Fitnes	FIT 98	OKVIR / Ráma	102
PROIZVODNI VEK	101	MIŠIČAVOST / Izomzat	95
Élettartam		FUNDAMENT / Alap	121
PERZISTENCIJA	92	VIME / Tőgy	104
Kitartás		VISINA KRSTA / Kereszt magassága	106
SOMATSKE ČELIJE	104	DUŽINA LEĐA / Hát hosszúsága	103
Szomatikus sejtek		ŠIRINA KARLICE / Csípőszélesség	89
MUZNOST	94	DUBINA TRUPA / Törzs mélysége	95
Fejhetőség		NAGIB LEĐA / Hát szöge	100
PLODNOST KČERI	98	SKOČNI ZGLOB / Csülök	87
Szaporaság		SKOČNI ZGLOB SA STRANE / Csülök oldalnézetből	94
LAKOĆA TELJENJA PO OCU (J)	106	KIČICE / Csánk	115
Könnyű ellés		UGAO PAPAKA / Paták szöge	119
MRTVOROĐENOST PO OCU	94	DUŽINA PREDNJEG VIMENA / Elülső tőgy hosszúsága	114
Halvaszületés		UGAO VIMENA SPREDA / Tőgy szöge előlről	106
OPLODNJA	-3%	UGAO VIMENA OTPOZADI / Tőgy szöge hátulról	100
termékenyítés		CENTRALNI LIGAMENT / Központi ínuszalag	89
		DUBINA VIMENA / Tőgy mélysége	107
		DUŽINA SISA / Csecs hossza	100
		DEBLJINA SISA / Csecs vastagsága	105
		POLOŽAJ PREDNJIH SISA / Elülső csecsek állás	99
		POLOŽAJ ZADNJIH SISA / Hátulsó csecsek állás	98
		ČISTOĆA VIMENA /a tőgy tisztasága	94

WAMURES



OPLEMENJIVAČKA VREDNOST/ teljes érték

108

INDEKS ZA MLEČNOST / Tejhozam **106**
INDEKS ZA TOVNOST / Hízlalhatóság **98**
INDEKS ZA FITNES / Fitnes **102**
GENETSKE ANOMALIJE / Tesztek Slobodan od:
ARF, DWF, F2F, ZLF, TPF, B2F, F5F
HB BROJ / HB szám HB-2701
ID BROJ / ID szám HR 5.200.410.884

LINIJA PO OCU /származás

HORROR "W"



Podaci/ Adatok: Bayerische Landesanstalt für Landwirtschaft 10/20

PEDIGRE / családja

WALDBRAND DE 09 40100513	WINNIPEG DE 09 34492505 SALON	WESPE DE 09 14861999 MALEFIZ DE 09 15079575	HORWEIN DE 09 12851233 GS MALF AT 040.568.233	HORROR DE 08 09706945
TARA	RESOLUT DE 09 37694254 TULIPA	REMONTE DE 09 19879431	REPORT DE 09 19598352	RENNER DE 09 28504510

PROIZVODNJA / Hozam	100 dana	1.lak / lak	2.lak / lak	3.lak / lak	4.lak / lak	MW 106
MLEKO (kg) / Tej (kg)						+301
MLEČNA MAST (%) / Tejzsír (%)						+0,06
MLEČNA MAST (kg) / Tejzsír (kg)						+17
PROTEIN (%) / Protein (%)						+0,12
PROTEIN (kg) / Protein (kg)						+20
KĆERI / Lányai						

TOVNOST / Hízlalhatóság	Dnevni prirast Napi növekedés	Mesnatost Húsosság	Trgovačka klasa Kereskedő osztály	FW 98
	104	98	95	

FITNES/ Fitnes	FIT 102	OKVIR / Ráma	<input type="checkbox"/>	108
PROIZVODNI VEK	102	MIŠIČAVOST / Izomzat	<input type="checkbox"/>	89
Élettartam		FUNDAMENT / Alap	<input type="checkbox"/>	109
PERZISTENCIJA	105	VIME / Tőgy	<input type="checkbox"/>	117
Kitartás		VISINA KRSTA / Kereszt magassága	<input type="checkbox"/>	107
SOMATSKE ČELIJE	97	DUŽINA LEĐA / Hát hosszúsága	<input type="checkbox"/>	113
Szomatikus sejtek		ŠIRINA KARLICE / Csípőszélesség	<input type="checkbox"/>	100
MUZNOST	112	DUBINA TRUPA / Törzs mélysége	<input type="checkbox"/>	112
Fejhetőség		NAGIB LEĐA / Hát szöge	<input type="checkbox"/>	100
PLODNOST KĆERI	102	SKOČNI ZGLOB / Csülök	<input type="checkbox"/>	102
Szaporaság		SKOČNI ZGLOB SA STRANE / Csülök oldalnézetből	<input type="checkbox"/>	123
LAKOĆA TELJENJA PO OCU (K)	97	KIČICE / Csánk	<input type="checkbox"/>	103
Könnyű ellés		UGAO PAPAKA / Paták szöge	<input type="checkbox"/>	99
MRTVOROĐENOST PO OCU	110	DUŽINA PREDNJEG VIMENA / Elülső tőgy hosszúsága	<input type="checkbox"/>	100
Halvaszületés		UGAO VIMENA SPREDA / Tőgy szöge előlről	<input type="checkbox"/>	113
OPLODNJA	+1%	UGAO VIMENA OTPOZADI / Tőgy szöge hátulról	<input type="checkbox"/>	116
termékenyítés		CENTRALNI LIGAMENT / Központi ínshalag	<input type="checkbox"/>	96
		DUBINA VIMENA / Tőgy mélysége	<input type="checkbox"/>	109
		DUŽINA SISA / Csecs hossza	<input type="checkbox"/>	99
		DEBLJINA SISA / Csecs vastagsága	<input type="checkbox"/>	113
		POLOŽAJ PREDNJIH SISA / Elülső csecsek állás	<input type="checkbox"/>	103
		POLOŽAJ ZADNJIH SISA / Hátulsó csecsek állása	<input type="checkbox"/>	115
		ČISTOĆA VIMENA / a tőgy tisztasága	<input type="checkbox"/>	103

INDUREIN



OPLEMENJIVAČKA VREDNOST/ teljes érték

104

INDEKS ZA MLEČNOST / Tejhozam	100
INDEKS ZA TOVNOST / Hízalhatóság	113
INDEKS ZA FITNES / Fitnes	95
GENETSKE ANOMALIJE / Tesztek	NEMA
HB BROJ / HB szám	HB-2170
ID BRO J/ ID szám	DE 06 61991169



LINIJA PO OCU /származás

RENNER "1"

Podaci/ Adatok: Bayerische Landesanstalt für Landwirtschaft 10/18

PEDIGRE / családja

REGIO	RENGER	RENNER		
DE 09 18174246	DE 09 15732780	DE 09 28504510		
	BERTA	POINT	PONCHO	
		DE 09 29370520	DE 09 29133081	
FERINA	BOIS LE VIN			
	FR 186006232			
	FRANZIS	ZEUS	ZELOT	
		DE 09 27550527	DE 09 29105907	

PROIZVODNJA / Hozam	100 dana	1.lak / lak	2.lak / lak	3.lak / lak	4.lak / lak	MW 100
MLEKO (kg) / Tej (kg)				7823		+166
MLEČNA MAST (%) / Tejzsír (%)				4,04		-0,11
MLEČNA MAST (kg) / Tejzsír (kg)				316		+7
PROTEIN (%) / Protein (%)				3,40		-0,08
PROTEIN (kg) / Protein (kg)				266		+8
KČERI / Lányai				7352		

TOVNOST / Hízalhatóság	Dnevni prirast Napi növekedés	Mesnatost Húsosság	Trgovačka klasa Kereskedő osztály	FW 113
	110	114	95	

FITNES/ Fitnes	FIT 95	OKVIR / Ráma		108
PROIZVODNI VEK	103	MIŠIČAVOST / Izomzat		107
Élettartam		FUNDAMENT / Alap		93
PERZISTENCIJA	112	VIME / Tőgy		95
Kitartás		VISINA KRSTA / Kereszt magassága		112
SOMATSKE ČELIJE	97	DUŽINA LEĐA / Hát hosszúsága		112
Szomatikus sejtek		ŠIRINA KARLICE / Csípőszélesség		100
MUZNOST	95	DUBINA TRUPA / Törzs mélysége		101
Fejhetőség		NAGIB LEĐA / Hát szöge		111
PLODNOST KČERI	95	SKOČNI ZGLOB / Csülök		106
Szaporaság		SKOČNI ZGLOB SA STRANE / Csülök oldalnézetből		105
LAKOĆA TELJENJA PO OCU	95	KIČICE / Csánk		94
Könnyű ellés		UGAO PAPAKA / Paták szöge		102
MRTVOROĐENOST PO OCU	89	DUŽINA PREDNJEG VIMENA / Elülső tőgy hosszúsága		94
Halvaszületés		UGAO VIMENA SPREDA / Tőgy szöge előlről		106
OPLODNJA	0%	UGAO VIMENA OTPOZADI / Tőgy szöge hátulról		103
termékenyítés		CENTRALNI LIGAMENT / Központi ínszalag		105
		DUBINA VIMENA / Tőgy mélysége		83
		DUŽINA SISA / Csecs hossza		106
		DEBLJINA SISA / Csecs vastagsága		108
		POLOŽAJ PREDNJIH SISA / Elülső csecsek állás		92
		POLOŽAJ ZADNJIH SISA / Hátulsó csecsek állása		99
		ČISTOĆA VIMENA /a tőgy tisztasága		98

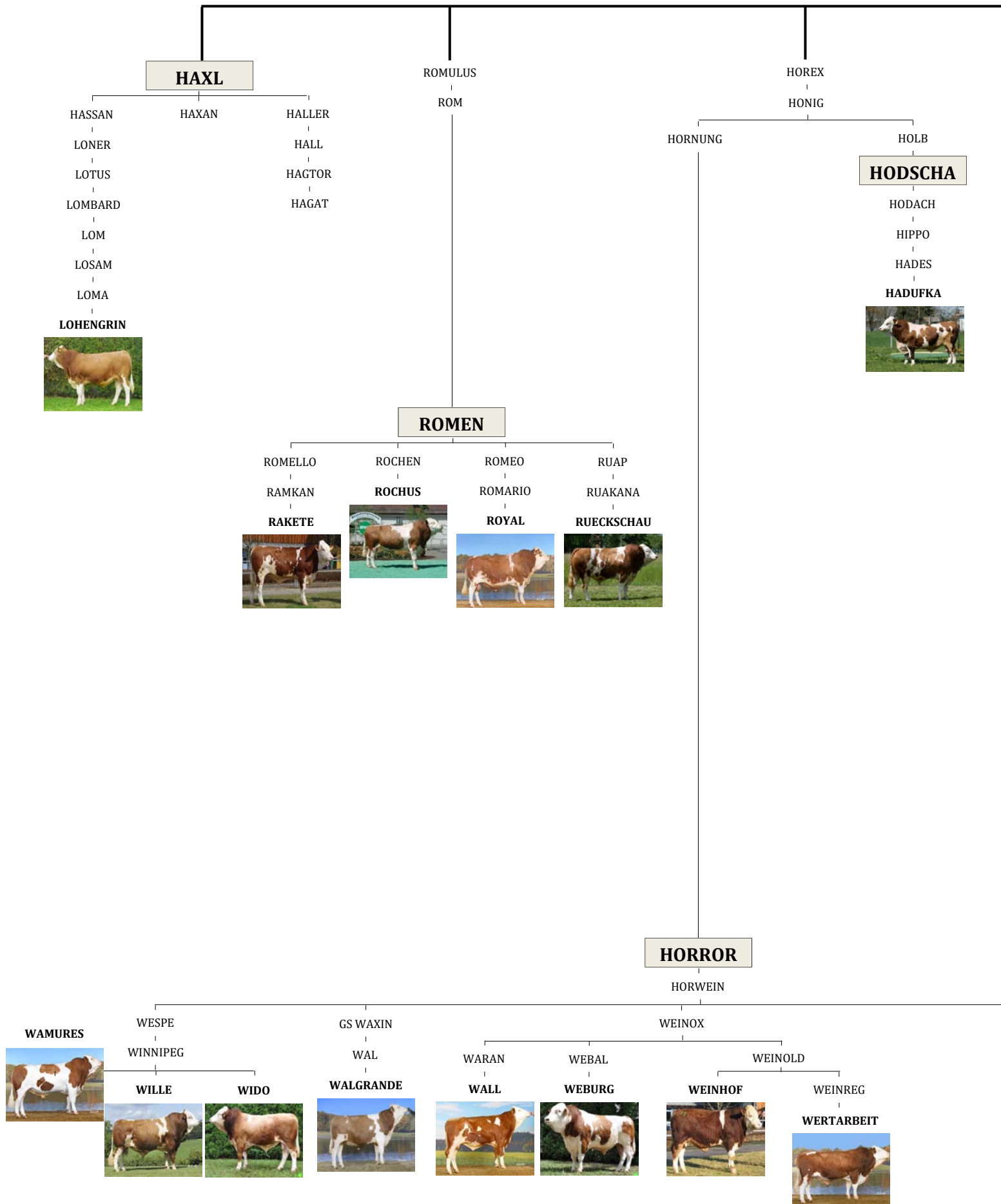

EGENT

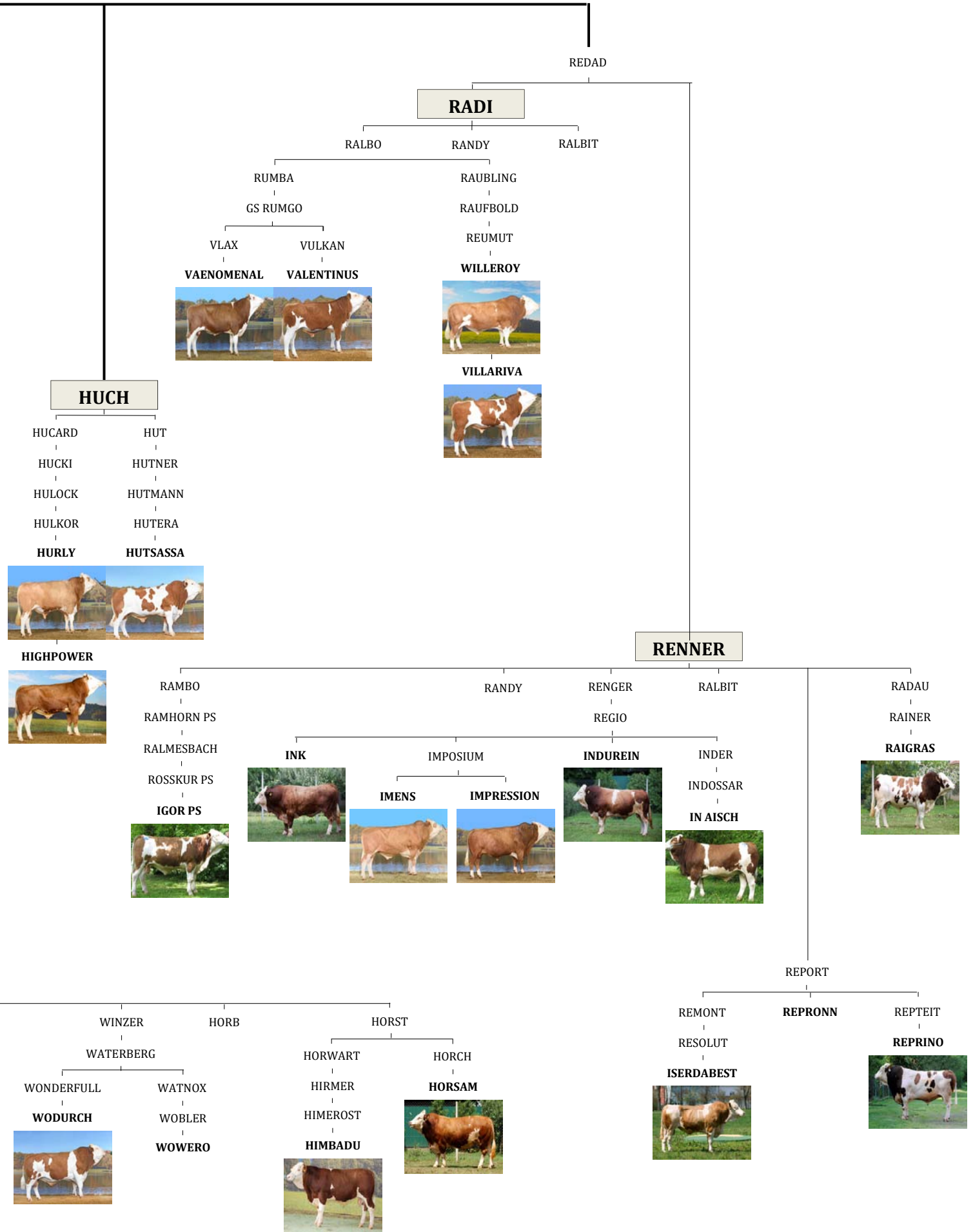

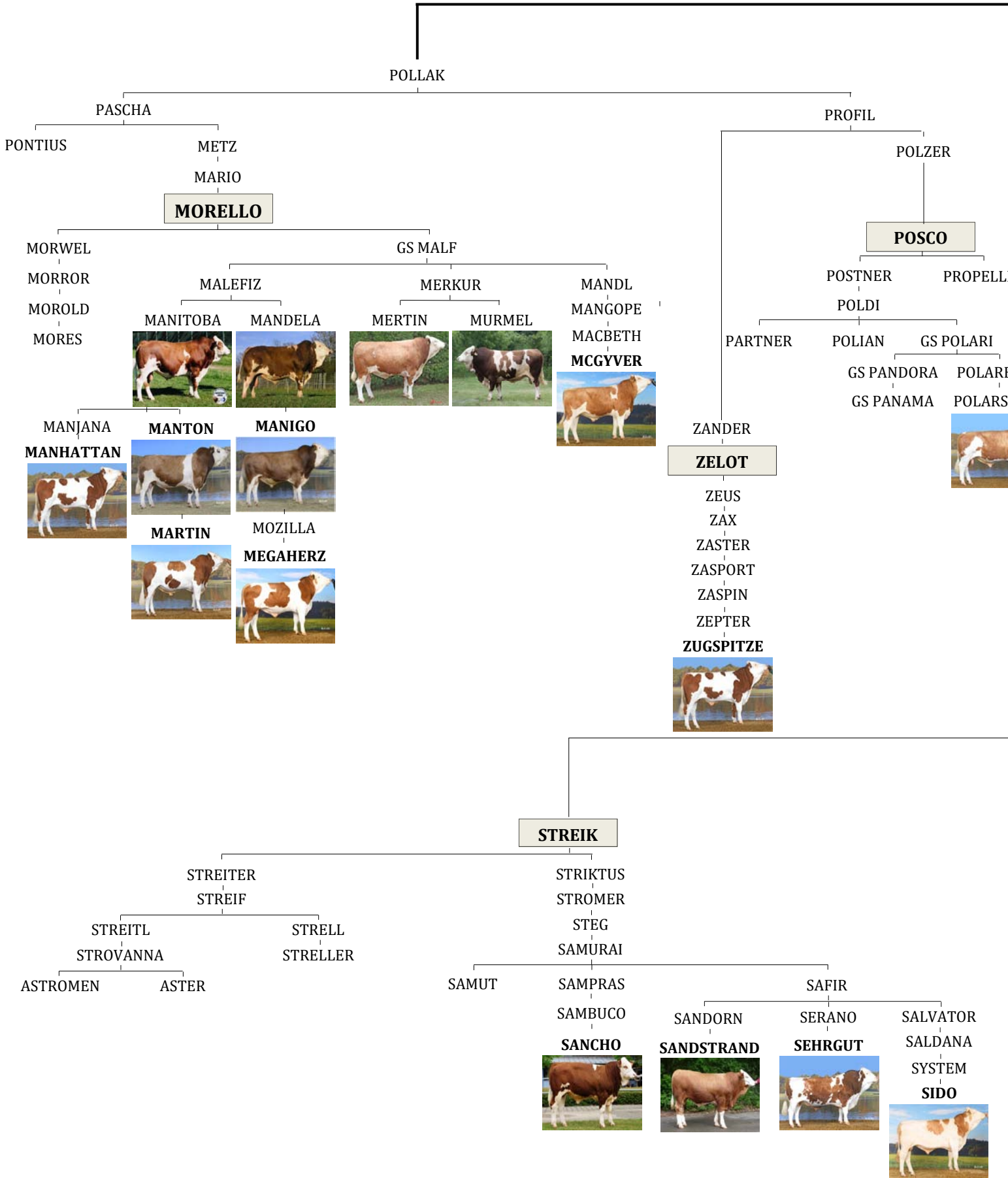

V N E L I N I J E

O R

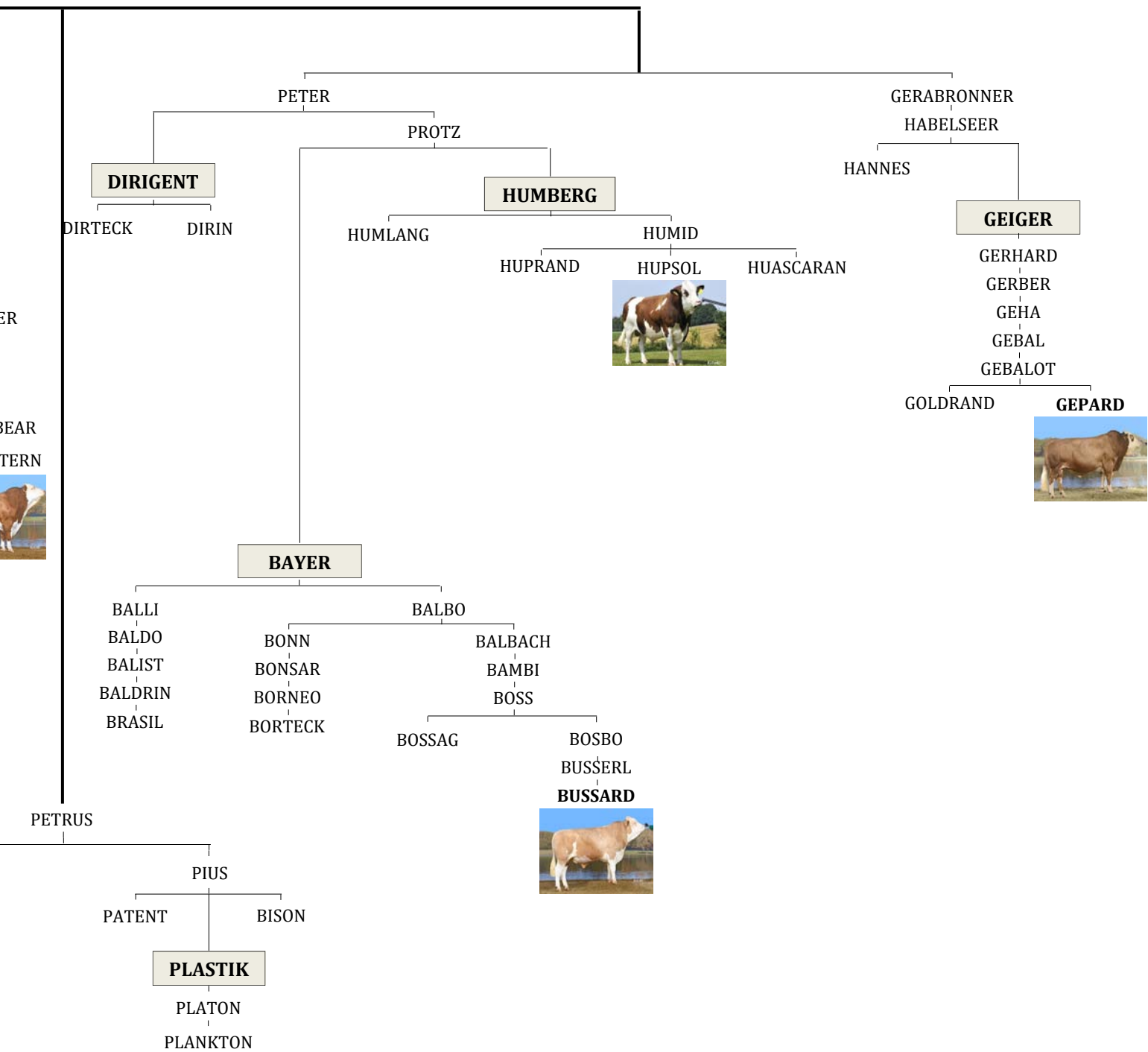

ABERDIN ANGUS

MALABAR



DAKOTA



LIMUZIN

NEXILIAPP



OULED



BELGIJSKO PLAVO

CANARD



NEW RED



ŠAROLEJ

PACCINO P



TOVNI SIMENTALAC

GALANT PP



